



## 1. Algemene projectgegevens

### 1.1 Vul de identificatiegegevens van het project in.

projectnaam	Afdak Biemans
eigen referentie	Afdak
locatie van het project	Vrijthof 10

### 1.2 Waarop heeft het project betrekking?

*U kunt een of meer hokjes aankruisen.*

*Als het project zowel vergunningsplichtige stedenbouwkundige handelingen als de vergunningsplichtige exploitatie van ingedeelde inrichtingen of activiteiten omvat en die aspecten onlosmakelijk met elkaar verbonden zijn, moet de vergunningsaanvraag ingediend worden voor zowel de stedenbouwkundige handelingen als voor de exploitatie van ingedeelde inrichtingen of activiteiten.*

de uitvoering van stedenbouwkundige handelingen. *Vul hiervoor onderdeel 2 in.*

de exploitatie van een ingedeelde inrichting of activiteit. *Vul hiervoor onderdeel 3 in.*

### 1.3 Teken het situeringsplan volgens de richtlijnen, vermeld in addendum A1, en voeg het als bijlage A1 bij dit formulier.

## 2. Gegevens van de stedenbouwkundige handelingen

U vult dit onderdeel in als uw aanvraag betrekking heeft op de uitvoering van stedenbouwkundige handelingen.

### 2.1 Welke stedenbouwkundige handelingen wilt u uitvoeren?

U kunt een of meer hokjes aankruisen.

- a)  handelingen waarvoor de medewerking van een architect vereist is. **Kruis aan om welke handelingen het gaat.**
- bouwen of herbouwen. **Hoeveel gebouwen worden gebouwd of herbouwd?**  
*Herbouwen houdt in dat meer dan veertig procent van de buitenmuren van een gebouw afgebroken wordt. Vul voor elk gebouw addendum B2 in en voeg het als bijlage B2 bij dit formulier.*

.....  
nieuwe of te herbouwen gebouwen

- verbouwen. **Hoeveel bestaande gebouwen worden verbouwd?**

.....  
te verbouwen gebouwen

#### Om welke soort verbouwing gaat het?

- verbouwen zonder functiewijziging en zonder wijziging van het aantal woonegelegenheden.  
*Vul voor elk gebouw addendum B2 in en voeg het als bijlage B2 bij dit formulier.*
- verbouwen met gehele of gedeeltelijke wijziging van de hoofdfunctie van een bebouwd onroerend goed.  
*Vul voor elk gebouw addendum B2 in en voeg het als bijlage B2 bij dit formulier.*
- verbouwen met opsplitsing van een woning of wijziging in een gebouw van het aantal woonegelegenheden die hoofdzakelijk bestemd zijn voor de huisvesting van een gezin of alleenstaande.  
*Vul voor elk gebouw addendum B2 in en voeg het als bijlage B2 bij dit formulier.*
- slopen van niet vrijstaande gebouwen of constructies. **Vul de gegevens in over de gebouwen die gesloopt worden.**

aantal  
.....  
totale grondoppervlakte ..... m<sup>2</sup>  
.....  
totaal volume ..... m<sup>3</sup>  
.....

- b)  verhardingen, infrastructuurwerken of technische werken. *Vul addendum B22 in en voeg het als bijlage B22 bij dit formulier.*

- c)  terreinaanlegwerken. **Kruis aan om welke terreinaanlegwerken het gaat.**

- ontbossen. *Als de ontbossing gecompenseerd moet worden met toepassing van artikel 90bis van het Bosdecreet van 13 juni 1990, vult u het voorstel tot compensatie in op het voorgeschreven formulier. Voeg dat voorstel tot compensatie en, in voorkomend geval, een kopie van de ministeriële beslissing tot ontheffing van het verbod tot ontbossing als bijlage B23 bij dit formulier.*
- hoogstammige bomen vellen die geen deel uitmaken van een bos. *Vul addendum B20 in en voeg het als bijlage B20 bij dit formulier.*
- het reliëf van de bodem aanmerkelijk wijzigen. *Vul addendum B20 in en voeg het als bijlage B20 bij dit formulier.*
- recreatieve terreinen aanleggen of wijzigen. *Het gaat hier bijvoorbeeld om een golfterrein, een voetbalterrein, een tennisveld of een zwembad.*
- aanleggen van recreatieve terreinen  
*Vul addendum B20 in en voeg het als bijlage B20 bij dit formulier.*
- wijzigen van recreatieve terreinen  
*Vul addendum B20 in en voeg het als bijlage B20 bij dit formulier.*
- een grond gebruiken, aanleggen of inrichten. *Het gaat hier bijvoorbeeld om het opslaan van gebruikte of afgedankte voertuigen, of allerlei materialen of afval, het parkeren van voertuigen, wagens of aanhangwagens of het plaatsen van een of meer verplaatsbare constructies die voor bewoning kunnen worden gebruikt. Vul addendum B20 in en voeg het als bijlage B20 bij dit formulier.*

d)  de hoofdfunctie van een bebouwd onroerend goed geheel of gedeeltelijk wijzigen zonder stabiliteitswerken uit te voeren. *Vul voor elk gebouw addendum B2 in en voeg het als bijlage B2 bij dit formulier.*

**Van hoeveel gebouwen wordt de hoofdfunctie gewijzigd?**

..... gebouwen

e)  een woning opsplitsen of in een gebouw het aantal woonegelegenheden die hoofdzakelijk bestemd zijn voor de huisvesting van een gezin of alleenstaande, wijzigen zonder stabiliteitswerken uit te voeren. *Vul voor elk gebouw addendum B2 in en voeg het als bijlage B2 bij dit formulier.*

**In hoeveel gebouwen wordt het aantal woonegelegenheden gewijzigd?**

..... gebouwen

f)  handelingen aan en rond gebouwen waarvoor de medewerking van een architect niet vereist is.

**Aan hoeveel gebouwen worden handelingen uitgevoerd?**

1 ..... gebouwen

**Om welke handelingen gaat het? U kunt een of meer hokjes aankruisen.**

binnenverbouwingen uitvoeren zonder stabiliteitswerken uit te voeren. *Vul voor elk gebouw addendum B2 in en voeg het als bijlage B2 bij dit formulier.*

handelingen uitvoeren aan gevels en daken of instandhoudings- en renovatiewerken uitvoeren binnen in een gebouw, zonder stabiliteitswerken en wijzigingen van oppervlakte of volume. *Vul voor elk gebouw addendum B17 in en voeg het als bijlage B17 bij dit formulier.*

bijgebouwen, zoals garages en veranda's, plaatsen. *Vul voor elk gebouw addendum B18 in en voeg het als bijlage B18 bij dit formulier.*

niet-overdekte lage constructies, zoals terrassen, zwembaden en vijvers, bij een gebouw plaatsen. *Vul voor elk gebouw addendum B19 in en voeg het als bijlage B19 bij dit formulier.*

andere handelingen verrichten. *Andere handelingen zijn onder meer de plaatsing van zonnepanelen of zonneboilers, schotelantennes, kleine windturbines, airco's, stacaravans of kleine tuinconstructies, of de opslag van materialen. Vul addendum B21 in en voeg het als bijlage B21 bij dit formulier.*

bomen vellen die geen deel uitmaken van een bos. *Vul addendum B20 in en voeg het als bijlage B20 bij dit formulier.*

het reliëf van de bodem wijzigen. *Vul addendum B20 in en voeg het als bijlage B20 bij dit formulier.*

verwijderen van vrijstaande (bij)gebouwen, niet-overdekte lage constructies of andere beperkte handelingen. **Vul de gegevens in over de gebouwen die verwijderd worden.**

aantal	.....	
totale grondoppervlakte	.....	m <sup>2</sup>
totaal volume	.....	m <sup>3</sup>

g)  publiciteitsinrichtingen. **Kruis aan om wat het gaat.**

*Vul addendum B24 in en voeg het als bijlage B24 bij dit formulier.*

een nieuwe publiciteitsinrichting (met inbegrip van vernieuwen van bestaande vergunning)

aantal .....  
.....

een te wijzigen publiciteitsinrichting

aantal .....  
.....

een te verwijderen publiciteitsinrichting

aantal .....  
.....

## 2.2 Waarop heeft uw dossier betrekking?

Op basis van deze vraag wordt bepaald of de hemelwaterverordening van toepassing is. U kunt een of meer hokjes aankruisen.

- de bouw, herbouw of uitbreiding van overdekte constructies waarbij de nieuwe oppervlakte groter is dan 40 m<sup>2</sup>. Vul addendum B25 in en voeg het als bijlage B25 bij dit formulier.
- de aanleg, heraanleg of uitbreiding van verhardingen waarbij de nieuwe oppervlakte groter is dan 40 m<sup>2</sup>. Vul addendum B25 in en voeg het als bijlage B25 bij dit formulier.
- de aanleg van een afwatering voor de constructies of de verhardingen, vermeld bij de twee bovenstaande aankruishokjes, waarvan het hemelwater voorheen op natuurlijke wijze in de bodem infiltreerde. Vul addendum B25 in en voeg het als bijlage B25 bij dit formulier.
- geen van de bovenstaande mogelijkheden

**2.3 Bent u al begonnen met de uitvoering van de stedenbouwkundige handelingen waarvoor u nu een vergunning vraagt?**

- ja, er is geen proces-verbaal opgesteld.
- ja, er is een proces-verbaal opgesteld. Vul de gegevens in van het proces-verbaal.

datum                      dag                      maand                      jaar  
opsteller

- ja, er is een rechterlijke uitspraak gedaan. Vul de gegevens in van de rechterlijke uitspraak.

datum                      dag                      maand                      jaar  
opsteller

- nee

**2.4 Voeg de plannen en de foto's over de stedenbouwkundige handelingen bij dit formulier. Maak het dossier op volgens het van toepassing zijnde normenboek, dat de Vlaamse administratie ter beschikking stelt. Voeg de plannen en foto's als bijlage B27.X bij dit formulier, waarbij u de X invult overeenkomstig het normenboek.**

**2.5 Als uw aanvraag zich beperkt tot:**

- 2.1f) handelingen aan en rond gebouwen waarvoor de medewerking van een architect niet vereist is, of
  - 2.1g) plaatsing van publiciteitsinrichtingen,
- dan hoeft u de verdere vragen van dit onderdeel 2 niet in te vullen.

U hoeft in dat geval ook de vragen van onderdeel 4 en 5 niet in te vullen, behalve wanneer u in onderdeel 3 de exploitatie van een ingedeelde inrichting of activiteit van klasse 1 of 2 aanvraagt.

## 6. Gegevens over de procedure

- 6.1 Heeft de aanvraag betrekking op de exploitatie van ingedeelde inrichtingen of activiteiten en wilt u dat bepaalde gegevens uit de aanvraag niet openbaar worden gemaakt?**  
*Als u bepaalde gegevens uit een milieueffectrapport (MER) of omgevingsveiligheidsrapport niet openbaar wilt maken, moet u over een positieve beslissing daarover van de afdeling Milieu-, Natuur- en Energiebeleid beschikken (zie ook vraag 4.4). Als u bepaalde gegevens die niet zijn opgenomen in een MER of OVR, niet openbaar wilt maken, voegt u een motivering bij dit formulier.*
- ja. *Neem die gegevens en de bijbehorende motivering op in een document dat u als bijlage F1 bij dit formulier voegt.*
- nee
- 6.3 Als de procedure voorziet in een advies van de omgevingsvergunningscommissie, wilt u dan door die commissie gehoord worden?**  
*Die mogelijkheid bestaat voor projecten die aan bepaalde voorwaarden voldoen.*
- ja
- nee
- 6.4 Heeft de aanvraag betrekking op een Vlaams of een provinciaal project?**  
*De lijsten waarin is opgenomen of een project Vlaams of provinciaal is, vindt u op [www.omgevingsloket.be](http://www.omgevingsloket.be).*
- een Vlaams project of een onderdeel ervan. **Welke rubrieken van de lijst van de Vlaamse projecten zijn van toepassing?**
- .....
- een provinciaal project dat geen Vlaams project of een onderdeel ervan is. **Welke rubrieken van de lijst van de provinciale projecten zijn van toepassing?**
- .....
- noch een Vlaams project, noch een provinciaal project, noch een onderdeel ervan
- 6.5 Welke is de bevoegde overheid voor de behandeling van uw aanvraag?**  
*De bevoegdheidsregeling is opgenomen in artikel 15 van het decreet betreffende de omgevingsvergunning.*
- het college van burgemeester en schepenen
- de deputatie
- de Vlaamse Regering of de gewestelijke omgevingsambtenaar
- 6.6 Voor welke termijn vraagt u de omgevingsvergunning?**
- voor onbepaalde duur
- geheel of gedeeltelijk voor bepaalde duur. *Dit houdt in dat u voor het hele project of voor onderdelen ervan een vergunning voor een bepaalde termijn aanvraagt. Voeg de gegevens die gevraagd worden in addendum F3 als bijlage F3 bij dit formulier.*
- 6.7 Wilt u uw omgevingsvergunning uitvoeren in fases?**
- ja. *Voeg de gegevens die gevraagd worden in addendum F4 als bijlage F4 bij dit formulier.*
- nee
- 6.8 Wilt u per e-mail gecontacteerd worden over de procedure?**  
*De communicatie betreft onder meer het versturen van de beslissing en de uitnodiging voor de hoorzitting (indien van toepassing).*
- ja. **Geef uw e-mailadres.**

rik.biemans@mail.com

nee. Vul uw adresgegevens in.

straat en nummer

postnummer en gemeente

land

**6.9 Heeft de aanvraag betrekking op een ingedeelde inrichting of activiteit die over een comité voor preventie en bescherming op het werk beschikt?**

ja. Wilt u dat de beslissing per e-mail wordt bezorgd aan het comité voor preventie en bescherming op het werk?

ja. Geef het e-mailadres.

nee. Vul de adresgegevens in.

straat en nummer

postnummer en gemeente

land

nee

## 7. Gegevens van de personen die betrokken zijn bij de stedenbouwkundige handelingen

### 7.1 Kruis aan wat van toepassing is.

Neem de gegevens van eventuele medeaanvragers op in addendum G1 en voeg het als bijlage G1 bij dit formulier.

De aanvrager is een natuurlijk persoon. Ga naar vraag 7.2.

De aanvrager is een rechtspersoon. Ga naar vraag 7.3.

### 7.2 Vul de gegevens in van de aanvrager van de stedenbouwkundige handelingen.

Als de aanvrager geen rijksregisternummer heeft, hoeft u het rijksregisternummer niet in te vullen. Als u deze vraag beantwoord hebt, gaat u naar vraag 7.5.

aanspreektitel  de heer

mevrouw

voornaam Rik

achternaam Biemans

rijksregisternummer 123456 789 10

telefoon- of gsm-nummer 089/46 00 00

e-mailadres rik.biemans@mail.com

### 7.3 Vul de gegevens in van de aanvrager van de stedenbouwkundige handelingen.

Als de aanvrager een buitenlandse onderneming of een onderneming in oprichting is, hoeft u het ondernemingsnummer niet in te vullen.

naam

rechtsvorm

ondernemingsnummer

### 7.4 Vul de gegevens in van de persoon die voor de rechtspersoon optreedt.

Als de persoon die voor de rechtspersoon optreedt geen rijksregisternummer heeft, hoeft u het rijksregisternummer niet in te vullen.

aanspreektitel  de heer

mevrouw

voornaam

achternaam

rijksregisternummer

### 7.5 Vul de gegevens in van de contactpersoon voor informatie over de stedenbouwkundige handelingen.

U hoeft deze gegevens alleen in te vullen als het een andere persoon betreft dan de architect.

aanspreektitel  de heer

mevrouw

voornaam

achternaam

functie

telefoon- of gsm-nummer

e-mailadres



## 9. Overzichtslijst van de bijlagen

### 9.1 Kruis de bijlagen aan die u bij dit formulier voegt.

- bijlage A1: situeringsplan
- bijlage B2: gebouwen
- bijlage B3: eengezinswoning
- bijlage B4: meergezinswoning
- bijlage B5: studentenkamerwoning of kamerwoning
- bijlage B6: commerciële functies (detailhandel, dancing, restaurant en café, kantoorfunctie, dienstverlening en vrije beroepen)
- bijlage B7: dagrecreatie, met inbegrip van sport – gegevens van het complex
- bijlage B8: dagrecreatie, met inbegrip van sport – gegevens van het gebouw
- bijlage B9: verblijfsrecreatie – gegevens van het complex
- bijlage B10: verblijfsrecreatie - gegevens van het gebouw
- bijlage B11: industrie en bedrijvigheid - gegevens van het complex
- bijlage B12: industrie en bedrijvigheid - gegevens van het gebouw
- bijlage B13: landbouw in de ruime zin – gegevens van het complex
- bijlage B14: landbouw in de ruime zin – gegevens van het gebouw
- bijlage B15: gemeenschapsvoorzieningen en openbare nutsvoorzieningen – gegevens van het complex
- bijlage B16: gemeenschapsvoorzieningen en openbare nutsvoorzieningen – gegevens van het gebouw
- bijlage B17: verbouwen van gevels en daken en inwendige renovatiewerken
- bijlage B18: bijgebouwen
- bijlage B19: niet-overdekte lage constructies bij een gebouw
- bijlage B20: terreinaanlegwerken
- bijlage B21: andere handelingen (vrijgesteld van de medewerking van een architect)
- bijlage B22: verhardingen, infrastructuur en technische werken
- bijlage B23: ontbossen
- bijlage B24: plaatsen van publiciteitsinrichtingen
- bijlage B25: aanstiplijst hemelwater
- bijlage B26: verantwoordingsnota
- bijlage B27.X: plannen en documenten voor de stedenbouwkundige handelingen
- bijlage B29: bescheiden woonaanbod
- bijlage B30: sloopinventaris
- bijlage B31: advies toegankelijkheid
- bijlage B32: bekrachtigde of ter bekrachtiging ingediende archeologienota

- bijlage B33: informatie onroerend erfgoed
- bijlage B34: vooradvies hulpverleningszone (brandweer)
- bijlage B40: units
- bijlage C1: korte, niet-technische omschrijving van het voorwerp van de aanvraag
- bijlage C2: ligging van de ingedeelde inrichting of activiteit
- bijlage C3: motivatie bij vroegtijdige hernieuwing
- bijlage C4: indelingsrubrieken van de ingedeelde inrichting of activiteit
- bijlage C6: materialen, grondstoffen en processen
- bijlage C6.7: energiestudie
- bijlage C6.8: energieplan / bewijs van toetreding tot de energiebeleidsovereenkomst
- bijlage C7: toestellen
- bijlage C8A: specifieke plannen voor ingedeelde inrichtingen of activiteiten
- bijlage C8B: uitvoeringsplan van een ingedeelde inrichting of activiteit die louter als klasse 3 is ingedeeld
- bijlage C9: stoffen op de autorisatielijst of met gebruiksbepalingen volgens REACH
- bijlage C14: overzicht van de geacteerde meldingen, de actuele milieuvergunningen en de door de minister verleende afwijkingen
- bijlage D1: definitief goedgekeurd milieueffectrapport
- bijlage D2: ontwerp van milieueffectrapport
- bijlage D3: verzoek tot ontheffing van de rapportageverplichting en bewijs van verlening van ontheffing
- bijlage D4: omgeving van het project
- bijlage E: beschrijving van potentiële effecten op de omgeving
- bijlage E1: effecten op mobiliteit
- bijlage E1bis: mobiliteitsstudie
- bijlage E2: effecten op de bodem
- bijlage E3: effecten op het watersysteem
- bijlage E3bis: hemelwaterstudie
- bijlage E4: effecten op de luchtkwaliteit
- bijlage E4bis: studie over de luchtkwaliteit en resultaten emissiemetingen
- bijlage E4ter: fugatieve emissie
- bijlage E4quater: stofrapport
- bijlage E5: effecten van geluid of trillingen
- bijlage E5bis: studie over geluid of trillingen
- bijlage E6: effecten op biodiversiteit
- bijlage E6bis: rapport voortoets
- bijlage E6ter: passende beoordeling
- bijlage E6quater: advies van het Agentschap voor Natuur en Bos

- bijlage E6quinquies: document dat aantoont dat de aanvraag geen onvermijdbare of onherstelbare schade toebrengt aan de natuur in een VEN
- bijlage E6sexies: toestemming voor afwijking van de wetgeving
- bijlage E7: risico op zware ongevallen of rampen
- bijlage E7bis: veiligheidsstudie
- bijlage E7ter: advies van de brandweer
- bijlage E8: effecten op onroerend erfgoed
- bijlage E9: effecten van licht of straling
- bijlage E10: effecten van de productie van afvalstoffen
- bijlage E11: andere effecten
- bijlage E12: cumulatieve effecten
- bijlage F1: vertrouwelijke informatie
- bijlage F2: bewijs van betaling van dossiertaks
- bijlage F3: aanvraag van een omgevingsvergunning van bepaalde duur
- bijlage F4: aanvraag van een gefaseerde omgevingsvergunning
- bijlage G1: gegevens over de medeaanvrager
- bijlage G2: gegevens over de medearchitect die de plannen opmaakt
- bijlage H1: gegevens van de mede-exploitant
- bijlage I1: bewijs van inschrijving in bijzonder register
- bijlage I2: beslissing van de gouverneur
- bijlage Q1: bijstelling van de bijzondere milieuvorwaarden uit de vergunning
- bijlage Q2: bijstelling van de bijzondere milieuvorwaarden in afwijking van de algemene en sectorale milieuvorwaarden van titel II van het VLAREM
- bijlage Q4: bijstelling van de bijzondere milieuvorwaarden in afwijking van de algemene en sectorale milieuvorwaarden van titel III van het VLAREM
- bijlage Q5: bijstelling van de bijzondere milieuvorwaarden in afwijking van de emissiegrenswaarden bepaald in titel III van het VLAREM waarbij voldaan wordt aan de met BBT geassocieerde emissieniveaus (BBT-GEN) in de door de Europese Commissie aangenomen BBT-conclusies
- bijlage R2: opslag van afvalstoffen
- bijlage R2A: verwerking van afvalstoffen
- bijlage R2B: verbranden of meeverbranden van afvalstoffen
- bijlage R2C: stortplaatsen
- bijlage R2Cbis: voorstel van werkplan
- bijlage R2Cter: opmetingsplan
- bijlage R2Cquater: voorstel van inrichtingsplan
- bijlage R2Cquinquies: voorstel van plan voor afwerking, sluiting en nazorg
- bijlage R2sexies: verbintenis financiële zekerheid
- bijlage R2D: beheer van afval van winningsindustrieën
- bijlage R2Dbis: afvalbeheersplan

- bijlage R2Dter: financiële zekerheid
- bijlage R3: lozing van afvalwater en koelwater
- bijlage R3A: lozing van huishoudelijk afvalwater
- bijlage R3B: lozing van bedrijfsafvalwater
- bijlage R3Bbis: studie bedrijfsafvalwater en analyseresultaten
- bijlage R3C: lozing van koelwater
- bijlage R3.6.4: behandeling van stedelijk afvalwater, aangevoerd via openbare riolen of collectoren
- bijlage R6.4: brandbare vloeistoffen
- bijlage R6.5: tankstation
- bijlage R9: dieren
- bijlage R9A: pluimvee
- bijlage R9B: varkens
- bijlage R9C: grote zoogdieren
- bijlage R9D: andere zoogdieren
- bijlage R16.4: lpg-stations
- bijlage R16.4bis: berekening groepsrisico
- bijlage R17.1.1: opslag van aerosolen
- bijlage R17.1.2: opslag van gassen
- bijlage R17.2: Seveso-inrichtingen
- bijlage R17.2bis: omgevingsveiligheidsrapport of veiligheidsnota
- bijlage R17.2ter: veiligheidsinformatieplan
- bijlage R17.3: opslag van gevaarlijke vloeistoffen en vaste stoffen
- bijlage R20.1.6: windturbines
- bijlage R28.3: mestverwerking
- bijlage R43: stookinstallaties
- bijlage R43A: grote stookinstallaties
- bijlage R43B: kosten-batenanalyse stookinstallaties
- bijlage R43C: afvang van koolstofdioxide
- bijlage R45: mengvoeder- of bloemmolenbedrijven
- bijlage R51: ggo's en pathogene organismen
- bijlage R52: indirecte lozing in grondwater van gevaarlijke stoffen
- bijlage R53: grondwaterwinningen
- bijlage R54: kunstmatige aanvulling van grondwater
- bijlage R55: boringen
- bijlage R56: stuwen en overbrengen van water
- bijlage R59: activiteiten die gebruikmaken van organische oplosmiddelen

- bijlage R60: geheel of gedeeltelijk opvullen van groeven, graverijen, uitgravingen en andere putten, met inbegrip van waterplassen en vijvers
- bijlage R60bis: studie ontvangende groeve en graverij
- bijlage R61.2.2°: tussentijdse opslagplaats voor uitgegraven bodem met een capaciteit van meer dan 10.000 m<sup>3</sup>
- bijlage R61.2.2°bis: voorstel van werkplan
- bijlage R61.2.2°ter: opmetingsplan
- bijlage R62.2: introductie van uitheemse soorten of translocatie van plaatselijk niet-voorkomende soorten in aquacultuurvoorzieningen
- bijlage RC: vertaling van indelingsrubrieken naar CLP-verordening
- bijlage RH: hydrogeologische studie
- bijlage RX: GPBV-installatie
- bijlage RXbis: toets aan de BBT-conclusies
- bijlage RY: BKG-installatie

## 10. Ondertekening door de aanvrager van stedenbouwkundige handelingen

### 10.1 Vul de onderstaande verklaring in.

*U hoeft de onderstaande verklaring alleen in te vullen als er stedenbouwkundige handelingen aangevraagd of gemeld worden.*

**Ik verklaar dat alle gegevens in dit formulier en in de bijgevoegde bijlagen correct en volledig zijn ingevuld.**

datum      dag    01      maand    02      jaar    2018

handtekening    *Plaats hier uw handtekening*

voor- en achternaam    Rik Biemans



## Addendum A1 Situeringsplan

**1** *Maak een duidelijk leesbaar situeringsplan op een schaal van ten minste 1/1000. Teken de contour van elke locatie van stedenbouwkundige handelingen en elke ingedeelde inrichting of activiteit. De contour moet alle percelen omvatten van de beoogde gecoördineerde toestand. Geef op het plan de locatie van stedenbouwkundige handelingen en van de ingedeelde inrichting of activiteit waarop de aanvraag betrekking heeft weer ten opzichte van de aanpalende percelen en de belangrijkste straten, met vermelding van de straatnamen en de belangrijkste plaatsnamen.*

*Neem in elk plan de volgende elementen op:*

- een noordpijl;*
- de perceelsgrenzen;*
- de schaal;*
- een liniaal.*

*Voeg het plan als bijlage A1 bij het formulier.*





## Addendum B18 Bijgebouwen

1 Vul dit addendum in voor elk bijgebouw waarop de aanvraag betrekking heeft.

2 Wat is het nummer van het bijgebouw op de plannen?

3 Op welke stedenbouwkundige handeling heeft de aanvraag betrekking?

een bijgebouw bouwen of herbouwen

een bijgebouw verbouwen

een bijgebouw slopen

4 Wat is de functie van het bijgebouw?

tuinhuis of berging

poolhouse

serre

garage of carport

veranda

woninguitbreiding

andere functie: Afdak

5 Waarop heeft de aanvraag betrekking?

een bijgebouw dat vrijstaat van het hoofdgebouw

een bijgebouw dat tegen het hoofdgebouw is aangebouwd

6 Ligt het bijgebouw volledig binnen een straal van dertig meter van het hoofdgebouw?

ja

nee

7 Waar ligt het bijgebouw?

voortuin

zijtuin

achtertuin

8 Vul de gegevens van het bijgebouw in.

	toestand na de werken	bestaande toestand
grondoppervlakte	18 m <sup>2</sup>	m <sup>2</sup>
volume	45 m <sup>3</sup>	m <sup>3</sup>

hoogste kroonlijsthoogte	3	m
hoogste nokhoogte	3,5	m
afstand tot de dichtstbijzijnde perceelsgrens	5	m

## Addendum B27.X Plannen en documenten voor de stedenbouwkundige handelingen

- 1** Maak een duidelijk leesbaar **omgevingsplan** van de bestaande toestand met intekening van de bebouwing op de aanpalende percelen, en met intekening van de opnamepunten van de foto's. Er dienen minstens 6 duidelijke kleurenfoto's van de plaats waarop de aangevraagde handelingen betrekking hebben en van de onmiddellijke omgeving, te worden gevoegd bij de aanvraag.
  
- 2** *Maak een duidelijk leesbaar **inplantingsplan en minstens één terreindoorsnede** op een schaal van ten minste 1/250. Teken de contour van elke locatie van stedenbouwkundige handelingen en elke ingedeelde inrichting of activiteit. De contour moet alle percelen omvatten van de beoogde gecoördineerde toestand. Geef op het plan de locatie van stedenbouwkundige handelingen en van de ingedeelde inrichting of activiteit waarop de aanvraag betrekking heeft weer ten opzichte van de aanpalende percelen.*  
*Neem in elk plan de volgende elementen op:*
  - een noordpijl;
  - de perceelsgrenzen;
  - de schaal;
  - maatlijnen en hoogtepeilen;
  - de bestaande inrichting van het openbaar domein;*Voeg het plan als bijlage bij het formulier.*
  
- 3** *Maak duidelijk leesbare **plannen** op een schaal van ten minste 1/100, bestaande uit ten minste:.*
  - Grondplannen van elke bouwlaag;
  - Funderingstekeningen;
  - Gevelplannen van alle zichtbare gevels;
  - Minstens één relevante doorsnede;*Maak een duidelijk onderscheid tussen de plannen van de bestaande toestand, de plannen van de nieuwe toestand, en indien van toepassing de plannen van de vergunde toestand.*  
*Indien de beoogde constructie tegen de perceelsgrens wordt voorzien dient de bebouwing op de betrokken aanpalende percelen tevens te worden uitgetekend op de grond- en gevelplannen.*  
*Voeg de plannen als bijlage bij het formulier.*

Addendum B27.1 : inplantingsplan : BT

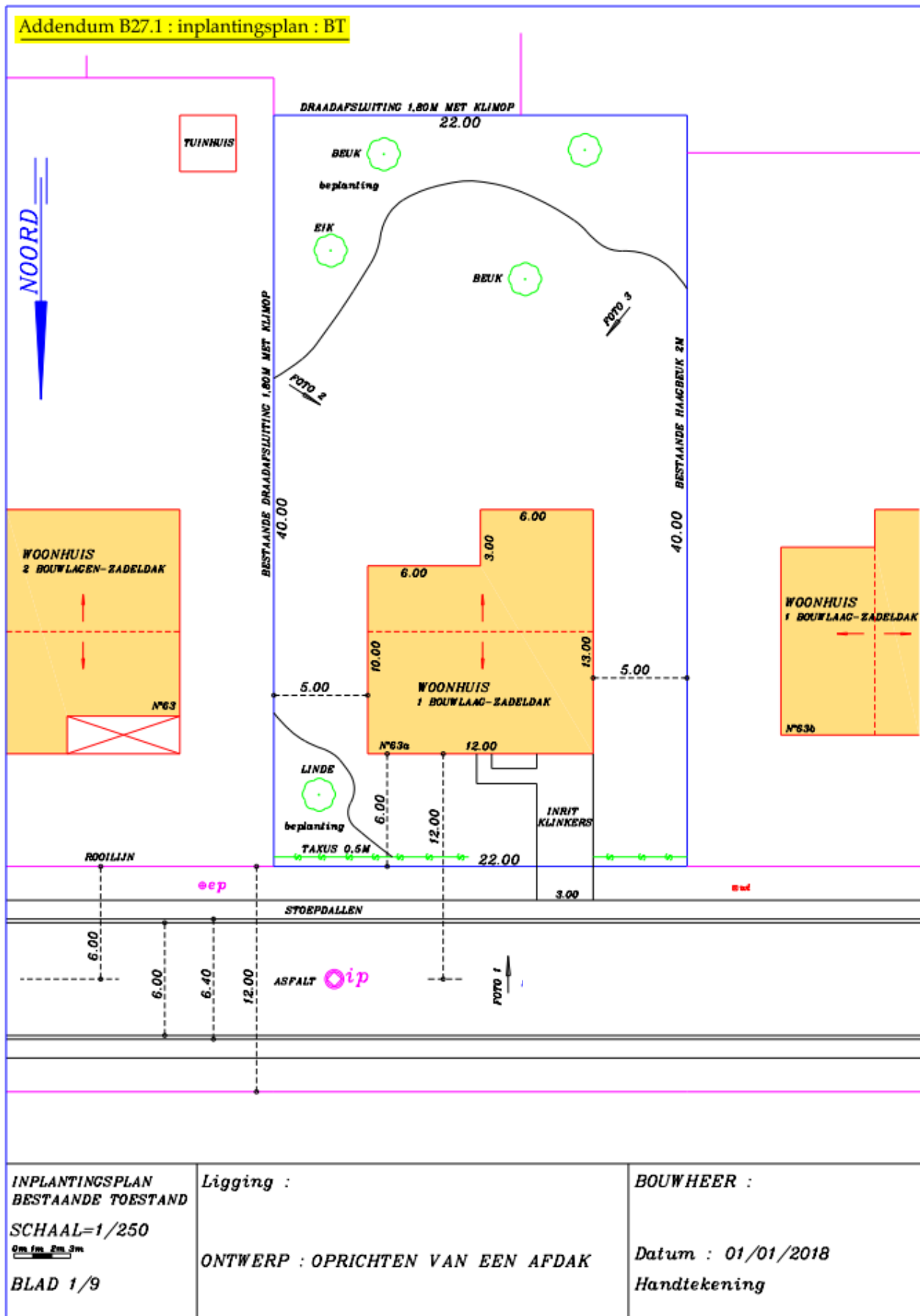

INPLANTINGSPLAN  
BESTAANDE TOESTAND  
SCHAAL=1/250  
0m, 1m, 2m, 3m  
BLAD 1/9

Ligging :  
ONTWERP : OPRICHTEN VAN EEN AFDAK

BOUWHEER :  
Datum : 01/01/2018  
Handtekening

Bron: Stad Genk, 2018

Addendum B27.2 : inplantingsplan : NT

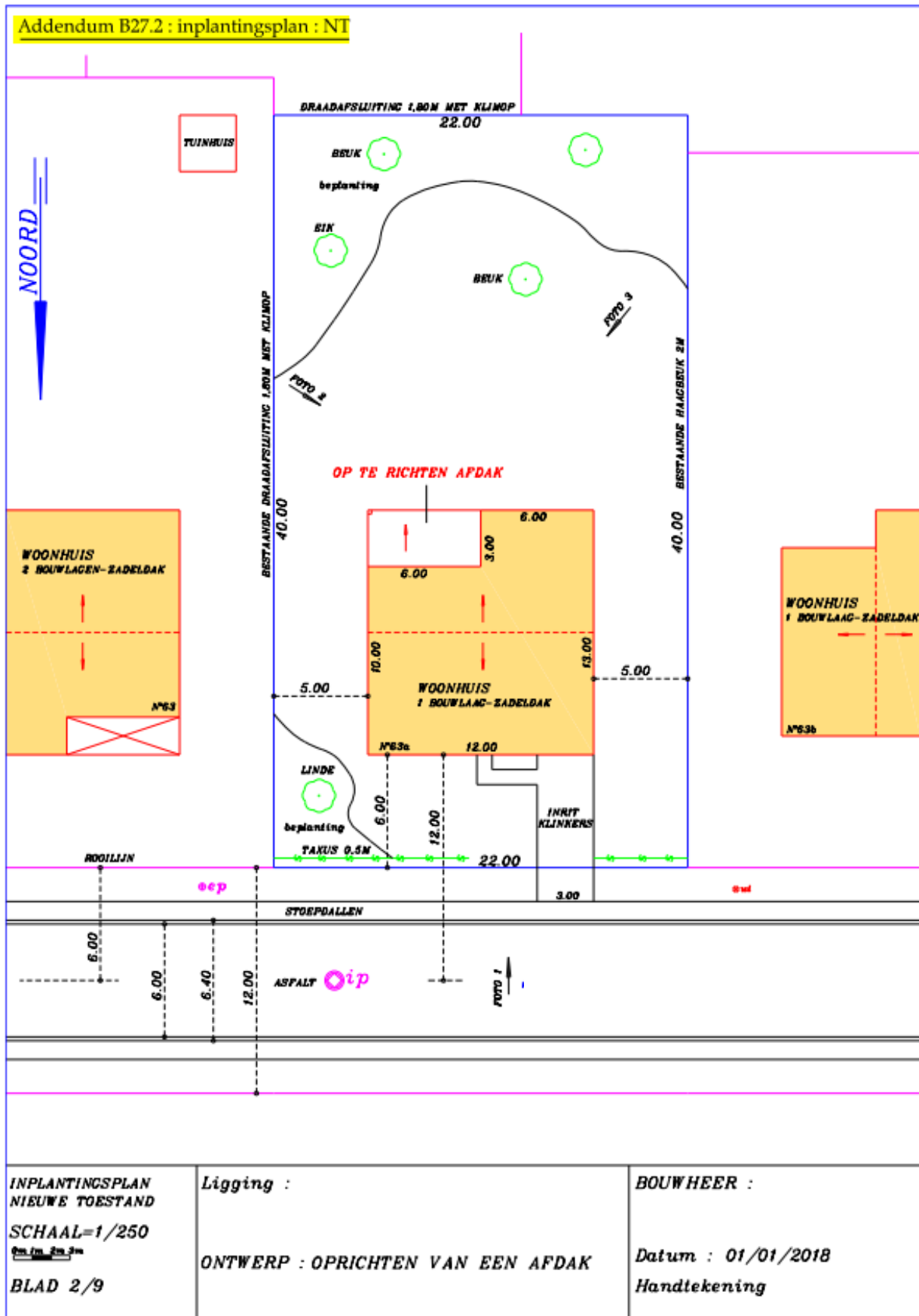

INPLANTINGSPLAN  
NIEUWE TOESTAND  
SCHAAL=1/250  
0m 1m 2m 3m  
BLAD 2/9

Ligging :  
ONTWERP : OPRICHTEN VAN EEN AFDAK

BOUWHEER :  
Datum : 01/01/2018  
Handtekening

Bron: Stad Genk, 2018

## GRONDPLAN

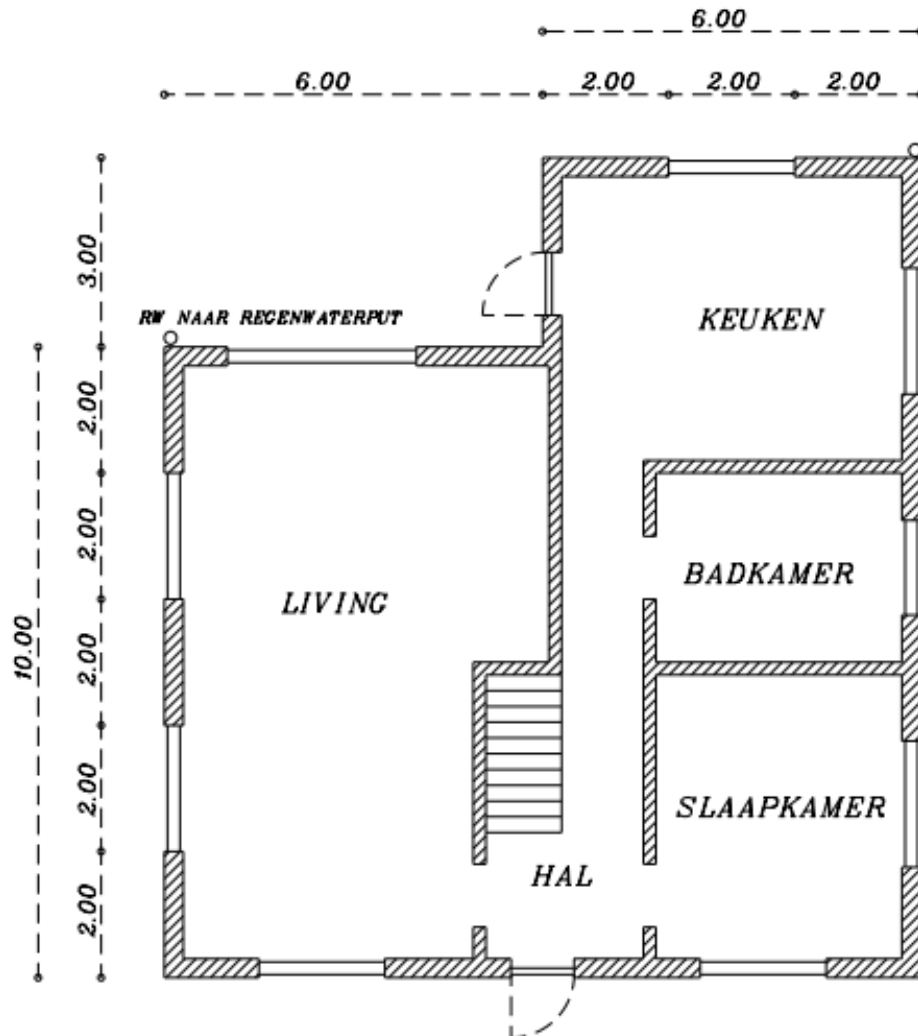

GRONDPLAN  
BESTAANDE TOESTAND  
SCHAAL=1/100  
  
BLAD 3/9

Ligging

ONTWERP : OPRICHTEN VAN EEN AFDAK

BOUWHEER :

Datum : 01/01/2018  
Handtekening

## GRONDPLAN

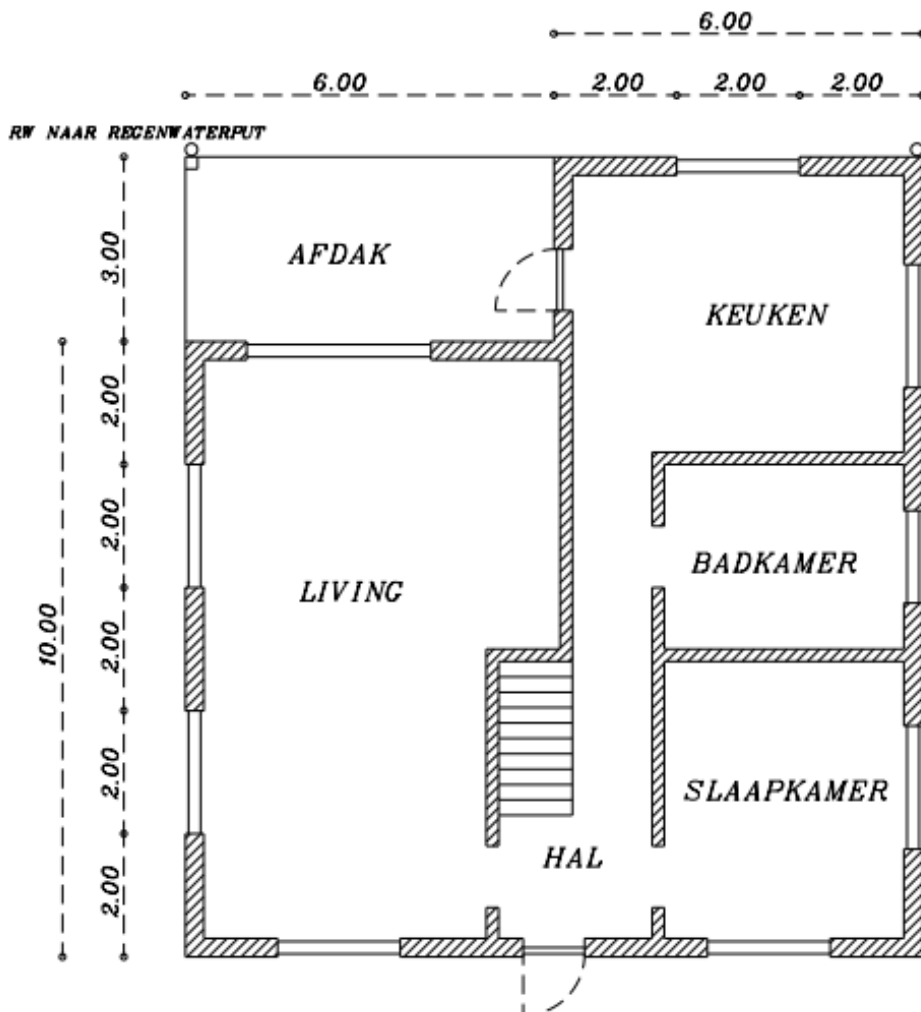

GRONDPLAN  
NIEUWE TOESTAND  
SCHAAL=1/100



BLAD 4/9

Ligging :

ONTWERP : OPRICHTEN VAN EEN AFDAK

BOUWHEER :

Datum : 01/01/2018

Handtekening



## ACHTERGEVEL

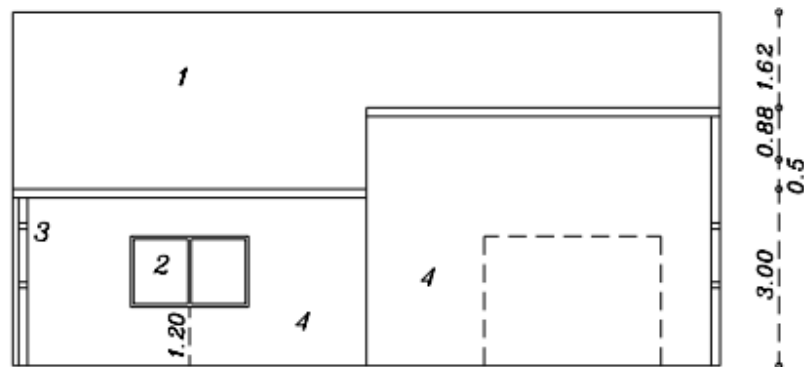

- 1. DAK IN ZWARTE LEIEN
- 2. HOUTEN RAMEN EN DEUR
- 3. DOOR EN AFVOER UIT PVC
- 4. GEVELS IN BRUINE BANSTEN
- 5. POLYCARBONAATPLAAT

ACHTERGEVEL  
BESTAANDE TOESTAND

SCHAAL=1/100



BLAD 5/9

Ligging :

ONTWERP : OPRICHTEN VAN EEN AFDAK

BOUWHEER :

Datum : 01/01/2018

Handtekening

### ACHTERGEVEL

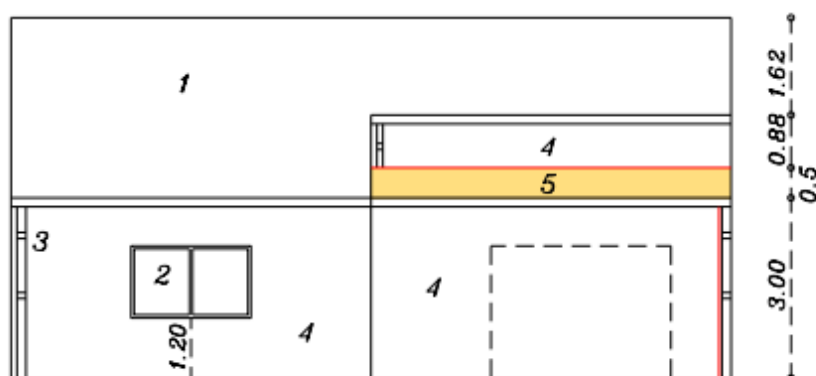

- 1. DAK IN ZWARTE LEIEN
- 2. HOUTEN RAMEN EN DEUR
- 3. COOP EN AFVOER UIT PVC
- 4. GEVELS IN BRUINE BAKSTEN
- 5. POLYCARBONAATPLAAT

ACHTERGEVEL  
NIEUWE TOESTAND  
SCHAAL=1/100



BLAD 6/9

Ligging :

ONTWERP : OPRICHTEN VAN EEN AFDAK

BOUWHEER :

Datum : 01/01/2018

Handtekening

## LINKERGEVEL

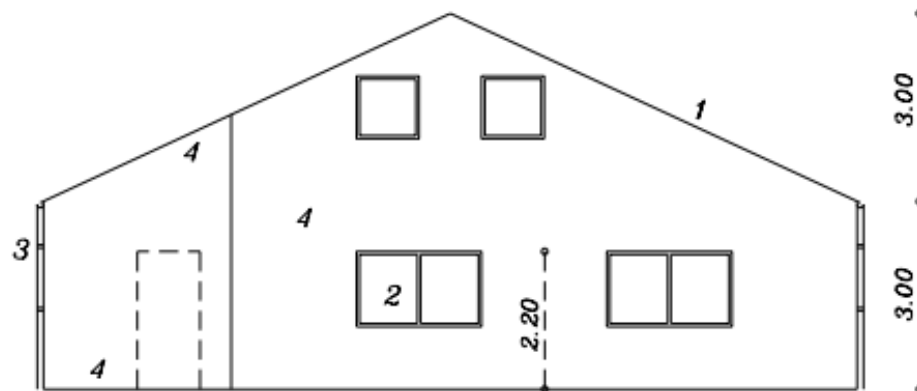

1. DAK IN SWARTE LEIEN
2. HOUTEN RAMEN EN DEUR
3. DOOR EN AFVOER UIT PVC
4. GEVELS IN BRUINE BANSTEEN
5. POLYCARBONAATPLAAT

LINKERGEVEL  
BESTAANDE TOESTAND  
SCHAAL=1/100



BLAD 7/9

Ligging :

ONTWERP : OPRICHTEN VAN EEN AFDAK

BOUWHEER :

Datum : 01/01/2018

Handtekening

## LINKERGEVEL

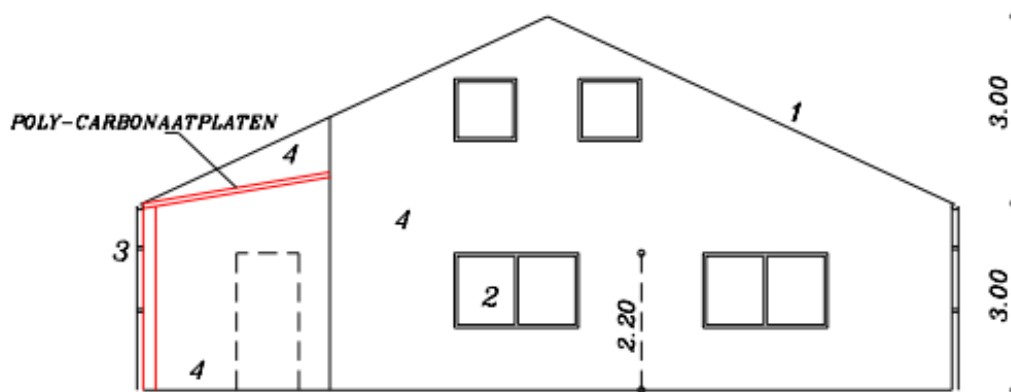

1. DAK IN ZWARTE LEIEN
2. HOUTEN RAMEN EN DEUR
3. DOOR EN AFVOER UIT PVC
4. GEVELS IN BRUINE BAKSTEEN
5. POLYCARBONAATPLAAT

LINKERGEVEL  
NIEUWE TOESTAND  
SCHAAL=1/100



BLAD 8/9

Ligging :

ONTWERP : OPRICHTEN VAN EEN AFDAK

BOUWHEER :

Datum : 01/01/2018

Handtekening

**Addendum B27.9 : legende**

1. DAK IN ZWARTE LEIEN
2. HOUTEN RAMEN EN DEUR
3. GOOT EN AFVOER UIT PVC
4. GEVELS IN BRUINE BAKSTEEN
5. POLYCARBONAATPLAAT

**LEGENDE**

**SCHAAL=1/100**



**BLAD 9/9**

**Ligging :**

**ONTWERP : OPRICHTEN VAN EEN AFDAK**

**BOUWHEER :**

**Datum : 01/01/2018**

**Handtekening**

**Bron: Stad Genk, 2018**

**Addendum B27.10: drie kleurenfoto's**

FOTO 1



FOTO 2



FOTO 3



**Bron:** *Stad Genk, 2018*

## Addendum G1 Gegevens van de medeaanvrager

Als er verschillende medeaanvragers zijn, vult u dit formulier voor elke medeaanvrager afzonderlijk in.

### 1 Kruis aan wat van toepassing is.

De medeaanvrager is een natuurlijk persoon. Ga naar vraag 2.

De medeaanvrager is een rechtspersoon. Ga naar vraag 3.

### 2 Vul de gegevens in van de medeaanvrager van de stedenbouwkundige handelingen.

Als de aanvrager geen rijksregisternummer heeft, hoeft u het rijksregisternummer niet in te vullen. Als u deze vraag beantwoord hebt, hoeft u de overige vragen niet in te vullen.

aanspreektitel  de heer  mevrouw

voornaam .....

achternaam .....

rijksregisternummer .....

### 3 Vul de gegevens in van de medeaanvrager van de stedenbouwkundige handelingen.

Als de aanvrager een buitenlandse onderneming of een onderneming in oprichting is, hoeft u het ondernemingsnummer niet in te vullen.

naam .....

rechtsvorm .....

ondernemingsnummer . . .

### 4 Vul de gegevens in van de persoon die voor de rechtspersoon optreedt.

Als de persoon die voor de rechtspersoon optreedt geen rijksregisternummer heeft, hoeft u het rijksregisternummer niet in te vullen.

aanspreektitel  de heer  mevrouw

voornaam .....

achternaam .....

rijksregisternummer .....

### 5 Vul de onderstaande verklaring in.

**Ik verklaar dat alle gegevens in dit formulier en in de bijgevoegde bijlagen correct en volledig zijn ingevuld.**

**Als er energieprestatie- en binnenklimaatseisen gelden, bevestig ik dat ik door de architect op de hoogte ben gebracht van de maatregelen die vereist zijn om aan de Vlaamse energieprestatieregelgeving te voldoen.**

datum

dag ..... maand ..... jaar .....

handtekening .....

voor- en achternaam .....