

1. Algemene projectgegevens

1.1 Vul de identificatiegegevens van het project in.

projectnaam	Afdak Biemans
eigen referentie	Afdak
locatie van het project	Vrijthof 10

1.2 Waarop heeft het project betrekking?

U kunt een of meer hokjes aankruisen. Als het project elementen bevat die onderworpen zijn aan verschillende meldingsplichten en die aspecten onlosmakelijk met elkaar verbonden zijn, wordt de melding ingediend voor de aspecten in kwestie gezamenlijk

de uitvoering van stedenbouwkundige handelingen. Vul hiervoor onderdeel 2 in.

de exploitatie van een ingedeelde inrichting of activiteit. Vul hiervoor onderdeel 3 in.

1.3 Teken het situeringsplan volgens de richtlijnen, vermeld in addendum A1, en voeg het als bijlage A1 bij dit formulier.

2. Gegevens van de stedenbouwkundige handelingen

U vult dit onderdeel in als uw aanvraag betrekking heeft op de uitvoering van stedenbouwkundige handelingen.

2.1 Welke stedenbouwkundige handelingen wil u melden?

De stedenbouwkundige handelingen die gemeld kunnen worden zijn opgesomd in enerzijds de Vlaamse Codex Ruimtelijke Ordening en anderzijds het besluit van de Vlaamse Regering (BVR) van 16 juli 2010. De mogelijkheden worden hieronder bondig samengevat.

- a) zorgwonen: het maken van een ondergeschikte wooneenheid binnen het bestaande bouwvolume van de woning. *Zorgwonen betreft een vorm van wonen waarbij voldaan is aan alle hiernavolgende voorwaarden :*
- a) *in een bestaande woning wordt één ondergeschikte wooneenheid gecreëerd,*
 - b) *de ondergeschikte wooneenheid vormt één fysiek geheel met de hoofdwooneenheid,*
 - c) *de ondergeschikte wooneenheid, daaronder niet begrepen de met de hoofdwooneenheid gedeelde ruimten, maakt ten hoogste één derde uit van het bouwvolume van de volledige woning,*
 - d) *de creatie van de ondergeschikte wooneenheid gebeurt met het oog op het huisvesten van :*
 - 1) *hetzij ten hoogste twee personen van 65 jaar of ouder,*
 - 2) *hetzij ten hoogste twee hulpbehoevende personen, zijnde personen met een handicap, personen die in aanmerking komen voor een tenlasteneming door de Vlaamse zorgverzekering, alsmede personen met een nood aan ondersteuning om zich in het thuismilieu te kunnen handhaven,*
 - 3) *hetzij de zorgverlener indien de personen, vermeld in punt 1 of 2, gehuisvest blijven in de hoofdwooneenheid,*
 - e) *de eigendom, of ten minste de blote eigendom, op de hoofd- en de ondergeschikte wooneenheid berust bij dezelfde titularis of titularissen.*

Vul voor elk gebouw addendum B39 in en voeg het als bijlage B39 bij dit formulier.

- b) de beëindiging van het zorgwonen
- c) handelingen met stabiliteitswerken binnen in gebouwen, waarbij noch een vergunningsplichtige functiewijziging wordt doorgevoerd, noch het aantal woongelegenheden wordt gewijzigd (BVR artikel 2). *Vul voor elk gebouw addendum B17 in en voeg het als bijlage B17 bij dit formulier.*
- d) handelingen met stabiliteitswerken aan zijgevels, achtergevels en daken van gebouwen, waarbij
- noch een vergunningsplichtige functiewijziging wordt doorgevoerd, noch het aantal woongelegenheden wordt gewijzigd,
 - en het fysiek bouwvolume en bouwoppervlakte ongewijzigd blijven (BVR artikel 3).
- Vul voor elk gebouw addendum B17 in en voeg het als bijlage B17 bij dit formulier.*
- e) de oprichting van bijgebouwen die aangebouwd zijn aan de woning, waarbij
- noch een vergunningsplichtige functiewijziging wordt doorgevoerd, noch het aantal woongelegenheden wordt gewijzigd,
 - en de totale oppervlakte van de bestaande en de op te richten aangebouwde bijgebouwen maximaal 40 vierkante meter bedraagt
 - en de gebouwen geplaatst worden in de zijtuin tot op 3 meter van de perceelsgrenzen of in de achtertuin tot op 2 meter van de perceelsgrenzen
 - en de hoogte beperkt is tot 4 meter.
- Ook mag, als het hoofdgebouw is opgetrokken op of tegen de perceelsgrens, het aangebouwde bijgebouw opgetrokken worden op of tegen de perceelsgrens, tegen een bestaand aanpalend gebouw, als de bestaande scheidingsmuur niet gewijzigd wordt. De bouwdiepte van het nieuw op te richten aangebouwde bijgebouw overschrijdt de bouwdiepte van het aanpalende gebouw niet. (BVR artikel 4).
- Vul voor elk bijgebouw addendum B38 in en voeg het als bijlage B38 bij dit formulier.*
- f) constructies (niet zijnde verhardingen of gebouwen) in zeehavengebied (BVR artikel 5, §1). *Vul voor elke constructie addendum B35 in en voeg het als bijlage B35 bij dit formulier.*
- g) verhardingen in zeehavengebied (BVR artikel 5, §2). *Vul voor elke verharding addendum B36 in en voeg het als bijlage B36 bij dit formulier.*
- h) gebouwen in zeehavengebied (BVR artikel 5, §3). *Vul voor elk gebouw addendum B37 in en voeg het als bijlage B37 bij dit formulier.*

- i) de tijdelijke (maximaal 3 jaar per goed) creatie van een ondergeschikte wooneenheid met het oog op het huisvesten van hetzij asielzoekers en vluchtelingen, hetzij burgers wiens woning onbewoonbaar is geworden door onvoorziene omstandigheden (BVR artikel 5/1, §1). *Vul voor elk gebouw addendum B39 in en voeg het als bijlage B39 bij dit formulier.*
- j) het beëindigen van de tijdelijke creatie van een ondergeschikte wooneenheid met het oog op het huisvesten van hetzij asielzoekers en vluchtelingen, hetzij burgers wiens woning onbewoonbaar is geworden door onvoorziene omstandigheden (BVR artikel 5/1, §2).
- k) het tijdelijk plaatsen van verplaatsbare constructies die voor bewoning kunnen worden gebruikt en het tijdelijk plaatsen van verplaatsbare constructies die aan deze bewoning aanverwante functies herbergen, door of in opdracht van de overheid, met het oog op het huisvesten van hetzij asielzoekers en vluchtelingen hetzij burgers wiens woning onbewoonbaar is geworden door onvoorziene omstandigheden (BVR artikel 5/2). **Vul de volgende gegevens in.**
- m2 totale oppervlakte van de verplaatsbare constructies
- aantal verplaatsbare constructies
- l) andere handelingen, die enkel meldingsplichtig zijn op grond van een gemeentelijke stedenbouwkundige verordening
- handelingen aan bijgebouwen. *Vul addendum B18 in en voeg het als bijlage B18 bij dit formulier*
- handelingen binnen in gebouwen. *Vul addendum B17 in en voeg het als bijlage B17 bij dit formulier*
- handelingen aan gevels en daken van gebouwen. *Vul addendum B17 in en voeg het als bijlage B17 bij dit formulier*
- niet overdekte lage constructies. *Vul addendum B19 in en voeg het als bijlage B19 bij dit formulier*
- vellen van bomen of reliëfwijzigingen. *Vul addendum B20 in en voeg het als bijlage B20 bij dit formulier*
- andere handelingen op en rond de woning. *Dit kunnen onder meer zijn: de plaatsing van zonnepanelen of zonneboilers, schotelantennes, kleine windturbines, airco's, stacaravans of kleine tuinconstructies, of de opslag van materialen. Vul addendum B21 in en voeg het als bijlage B21 bij dit formulier*
- andere handelingen. **Beschrijf deze handelingen.**

--	--

2.2 Bent u al begonnen met de uitvoering van de stedenbouwkundige handelingen die u nu meldt?

- Ja, er is geen proces-verbaal opgesteld.
- Ja, er is een proces-verbaal opgesteld. **Vul de gegevens in van het proces-verbaal.**

datum
dag maand jaar

opsteller

.....

- Ja, er is een rechterlijke uitspraak gedaan. **Vul de gegevens in van de rechterlijke uitspraak.**

datum
dag maand jaar

opsteller

.....

- nee

2.3 Waarop heeft uw dossier betrekking?

Op basis van deze vraag wordt bepaald of de hemelwaterverordening van toepassing is. U kunt een of meer hokjes aankruisen.

- de bouw, herbouw of uitbreiding van overdekte constructies waarbij de nieuwe oppervlakte groter is dan 40 m². *Vul addendum B25 in en voeg het als bijlage B25 bij dit formulier.*
- de aanleg, heraanleg of uitbreiding van verhardingen waarbij de nieuwe oppervlakte groter is dan 40 m². *Vul addendum B25 in en voeg het als bijlage B25 bij dit formulier.*
- de aanleg van een afwatering voor de constructies of de verhardingen, vermeld bij de twee bovenstaande aankruishokjes, waarvan het hemelwater voorheen op natuurlijke wijze in de bodem infiltreerde. *Vul addendum B25 in en voeg het als bijlage B25 bij dit formulier.*

geen van de bovenstaande mogelijkheden

2.4 Voeg de plannen en de documenten over de stedenbouwkundige handelingen bij dit formulier. Maak het dossier op volgens het van toepassing zijnde normenboek, dat de Vlaamse administratie ter beschikking stelt. Voeg de plannen en documenten als bijlage B27.X bij dit formulier, waarbij u de X invult overeenkomstig het normenboek.

5. Gegevens over de procedure

5.1 Heeft de melding betrekking op de exploitatie van een ingedeelde inrichting of activiteit en wilt u dat bepaalde gegevens uit de melding niet openbaar worden gemaakt?

Als u bepaalde gegevens niet openbaar wilt maken, voegt u een motivering bij dit formulier.

ja. *Neem die gegevens en de bijbehorende motivering op in een document dat u als bijlage F1 bij dit formulier voegt.*

nee

5.2 *Als er een dossiertaks betaald moet worden, voegt u het betalingsbewijs als bijlage F2 bij dit formulier.*

5.3 Wilt u per e-mail gecontacteerd worden over de procedure?

De communicatie betreft onder meer het versturen van de aktename.

ja. **Geef uw e-mailadres.**

e-mailadres rik.biemans@mail.com

nee. **Vul uw adresgegevens in.**

straat en nummer

postnummer en gemeente

land

5.4 Heeft de melding betrekking op een ingedeelde inrichting of activiteit die over een comité voor preventie en bescherming op het werk beschikt?

ja. **Wilt u dat de beslissing per e-mail wordt bezorgd aan het comité voor preventie en bescherming op het werk?**

ja. **Geef het e-mailadres.**

nee. **Vul de adresgegevens in.**

straat en nummer

postnummer en gemeente

land

nee

6. Gegevens van de personen die betrokken zijn bij de stedenbouwkundige handelingen

6.1 Kruis aan wat van toepassing is.

Neem de gegevens van eventuele medemelders op in addendum G1 en voeg het als bijlage G1 bij dit formulier.

De melder is een natuurlijk persoon. Ga naar vraag 6.2.

De melder is een rechtspersoon. Ga naar vraag 6.3.

6.2 Vul de gegevens in van de melder van de stedenbouwkundige handelingen.

Als de melder geen rijksregisternummer heeft, hoeft u het rijksregisternummer niet in te vullen. Als u deze vraag beantwoord hebt, gaat u naar vraag 6.5.

aanspreektitel de heer mevrouw

voornaam Rik

achternaam Biemans

rijksregisternummer 123456 789 10

telefoon- of gsm-nummer 089/00 00 00

e-mailadres rik.biemans@mail.com

6.3 Vul de gegevens in van de melder van de stedenbouwkundige handelingen.

Als de melder een buitenlandse onderneming of een onderneming in oprichting is, hoeft u het ondernemingsnummer niet in te vullen.

naam

rechtsvorm

ondernemingsnummer

6.4 Vul de gegevens in van de persoon die voor de rechtspersoon optreedt.

Als de persoon die voor de rechtspersoon optreedt geen rijksregisternummer heeft, hoeft u het rijksregisternummer niet in te vullen.

aanspreektitel de heer mevrouw

voornaam

achternaam

rijksregisternummer

6.5 Vul de gegevens in van de contactpersoon voor informatie over de stedenbouwkundige handelingen.

U hoeft deze gegevens alleen in te vullen als het een andere persoon betreft dan de architect.

straat en nummer Vrijthof 10

postnummer en gemeente 3960 Bree

land België

telefoon- of gsm-nummer 089/00 00 00

e-mailadres rik.biemans@mail.com

rijksregisternummer 123456 789 10

8. Overzichtslijst van de bijlagen

8.1 Kruis de bijlagen aan die u bij dit formulier voegt.

- bijlage A1: situeringsplan
- bijlage B17: verbouwen van gevels en daken en inwendige renovatiewerken
- bijlage B18: bijgebouwen
- bijlage B19: niet-overdekte lage constructies bij een gebouw
- bijlage B20: vellen van bomen en uitvoeren van reliëfwijzigingen
- bijlage B21: andere handelingen (vrijgesteld van de medewerking van een architect)
- bijlage B25: aanstiplijst hemelwater
- bijlage B27.X: plannen en documenten voor de stedenbouwkundige handelingen
- bijlage B35: melding constructies in zeehavengebied
- bijlage B36: melding verhardingen in zeehavengebied
- bijlage B37: melding gebouwen in zeehavengebied
- bijlage B38: melding bijgebouwen aangebouwd aan de woning
- bijlage B39: melding ondergeschikte wooneenheid
- bijlage C1: korte, niet-technische omschrijving van het voorwerp van de aanvraag
- bijlage C2: ligging van de ingedeelde inrichting of activiteit
- bijlage C4: indelingsrubrieken van de ingedeelde inrichting of activiteit
- bijlage C8B: uitvoeringsplan van een ingedeelde inrichting of activiteit die louter als klasse 3 is ingedeeld
- bijlage C9: stoffen op de autorisatielijst of met gebruiksbeperkingen volgens REACH
- bijlage E: beschrijving van potentiële effecten op de omgeving
- bijlage F1: vertrouwelijke informatie
- bijlage F2: bewijs van betaling van dossiertaks
- bijlage G1: gegevens over de medeaanvrager
- bijlage G2: gegevens over de medearchitect die de plannen opmaakt
- bijlage H1: gegevens van de mede-exploitant
- bijlage I1: bewijs van inschrijving in bijzonder register
- bijlage I2: beslissing van de gouverneur
- bijlage Q1: bijstelling van de bijzondere milieuvorwaarden uit de vergunning of meldingsakte
- bijlage Q2: bijstelling van de milieuvorwaarden in afwijking van de algemene of sectorale voorwaarden van titel II van het VLAREM
- bijlage R2A: verwerking van afvalstoffen
- bijlage R3: lozing van afvalwater en koelwater
- bijlage R3A: lozing van huishoudelijk afvalwater
- bijlage R3B: lozing van bedrijfsafvalwater

- bijlage R9: dieren
- bijlage R9D: andere zoogdieren
- bijlage R20.1.6: windturbines
- bijlage R20.1.6bis: veiligheidsstudie
- bijlage R20.1.6ter: geluidsstudie
- bijlage R20.1.6quater: veiligheidsinformatieplan windturbines
- bijlage R43: stookinstallaties
- bijlage R53: grondwaterwinningen
- bijlage R55: boringen

9. Ondertekening door de melder van de stedenbouwkundige handelingen

9.1 Vul de onderstaande verklaring in.

U hoeft de onderstaande verklaring alleen in te vullen als er stedenbouwkundige handelingen gemeld worden.

Ik verklaar dat alle gegevens in dit formulier en in de bijgevoegde bijlagen correct en volledig zijn ingevuld.

datum dag 01 maand 01 jaar 2018

handtekening *Plaats hier uw handtekening.*

voor- en achternaam Rik Biemans

Addendum A1 Situeringsplan

- 1** *Maak een duidelijk leesbaar situeringsplan op een schaal van ten minste 1/1000. Teken de contour van elke locatie van stedenbouwkundige handelingen en elke ingedeelde inrichting of activiteit. De contour moet alle percelen omvatten van de beoogde gecoördineerde toestand. Geef op het plan de locatie van stedenbouwkundige handelingen en van de ingedeelde inrichting of activiteit waarop de aanvraag betrekking heeft weer ten opzichte van de aanpalende percelen en de belangrijkste straten, met vermelding van de straatnamen en de belangrijkste plaatsnamen.*

Neem in elk plan de volgende elementen op:

- een noordpijl;*
- de perceelsgrenzen;*
- de schaal;*
- een liniaal.*

Voeg het plan als bijlage A1 bij het formulier.

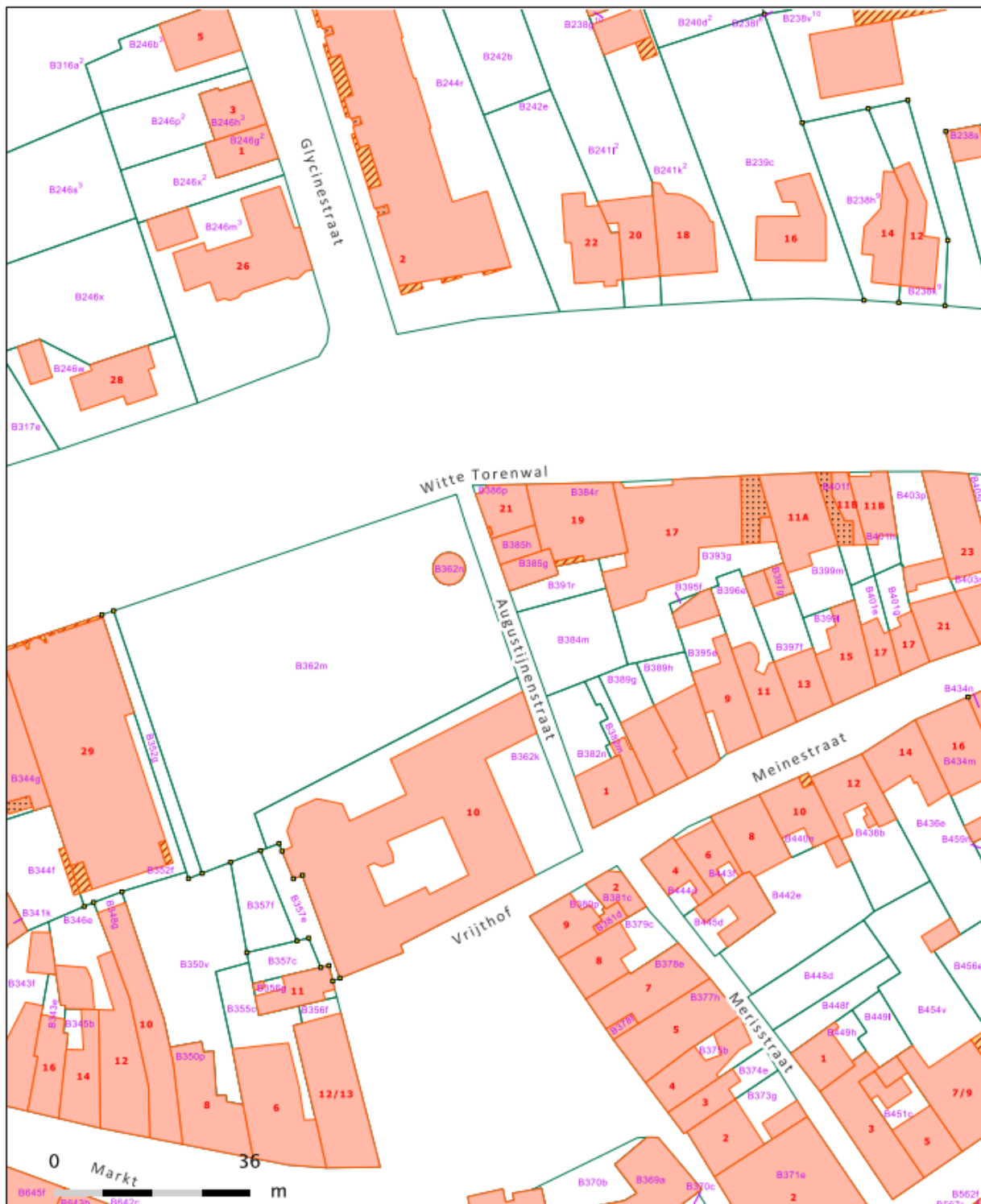

© 29/01/2018 Algemene Administratie van de Patrimoniumdocumentatie.



Addendum B18 Bijgebouwen

1 Vul dit addendum in voor elk bijgebouw waarop de aanvraag betrekking heeft.

2 Wat is het nummer van het bijgebouw op de plannen?

3 Op welke stedenbouwkundige handeling heeft de aanvraag betrekking?

een bijgebouw bouwen of herbouwen

een bijgebouw verbouwen

een bijgebouw slopen

4 Wat is de functie van het bijgebouw?

tuinhuis of berging

poolhouse

serre

garage of carport

veranda

woninguitbreiding

andere functie: Afdak

5 Waarop heeft de aanvraag betrekking?

een bijgebouw dat vrijstaat van het hoofdgebouw

een bijgebouw dat tegen het hoofdgebouw is aangebouwd

6 Ligt het bijgebouw volledig binnen een straal van dertig meter van het hoofdgebouw?

ja

nee

7 Waar ligt het bijgebouw?

voortuin

zijtuin

achtertuin

8 Vul de gegevens van het bijgebouw in.

	toestand na de werken	bestaande toestand
grondoppervlakte	18 m ²	m ²
volume	45 m ³	m ³

hoogste kroonlijsthoogte	3	m
hoogste nokhoogte	3,5	m
afstand tot de dichtstbijzijnde perceelsgrens	5	m

Addendum B27.X Plannen en documenten voor de stedenbouwkundige handelingen

- 1 Maak een duidelijk leesbaar **omgevingsplan** van de bestaande toestand met intekening van de bebouwing op de aanpalende percelen, en met intekening van de opnamepunten van de foto's. Er dienen minstens 6 duidelijke kleurenfoto's van de plaats waarop de aangevraagde handelingen betrekking hebben en van de onmiddellijke omgeving, te worden gevoegd bij de aanvraag.

- 2 Maak een duidelijk leesbaar **inplantingsplan en minstens één terreindoorsnede** op een schaal van ten minste 1/250. *Teken de contour van elke locatie van stedenbouwkundige handelingen en elke ingedeelde inrichting of activiteit. De contour moet alle percelen omvatten van de beoogde gecoördineerde toestand. Geef op het plan de locatie van stedenbouwkundige handelingen en van de ingedeelde inrichting of activiteit waarop de aanvraag betrekking heeft weer ten opzichte van de aanpalende percelen.*
Neem in elk plan de volgende elementen op:
 - een noordpijl;
 - de perceelsgrenzen;
 - de schaal;
 - maatlijnen en hoogtepeilen;
 - de bestaande inrichting van het openbaar domein;*Voeg het plan als bijlage bij het formulier.*

- 3 Maak duidelijk leesbare **plannen** op een schaal van ten minste 1/100, bestaande uit ten minste:
 - Grondplannen van elke bouwlaag;
 - Funderingstekeningen;
 - Gevelplannen van alle zichtbare gevels;
 - Minstens één relevante doorsnede;*Maak een duidelijk onderscheid tussen de plannen van de bestaande toestand, de plannen van de nieuwe toestand, en indien van toepassing de plannen van de vergunde toestand.*
Indien de beoogde constructie tegen de perceelsgrens wordt voorzien dient de bebouwing op de betrokken aanpalende percelen tevens te worden uitgetekend op de grond- en gevelplannen.
Voeg de plannen als bijlage bij het formulier.

Addendum B27.1 : inplantingsplan : BT

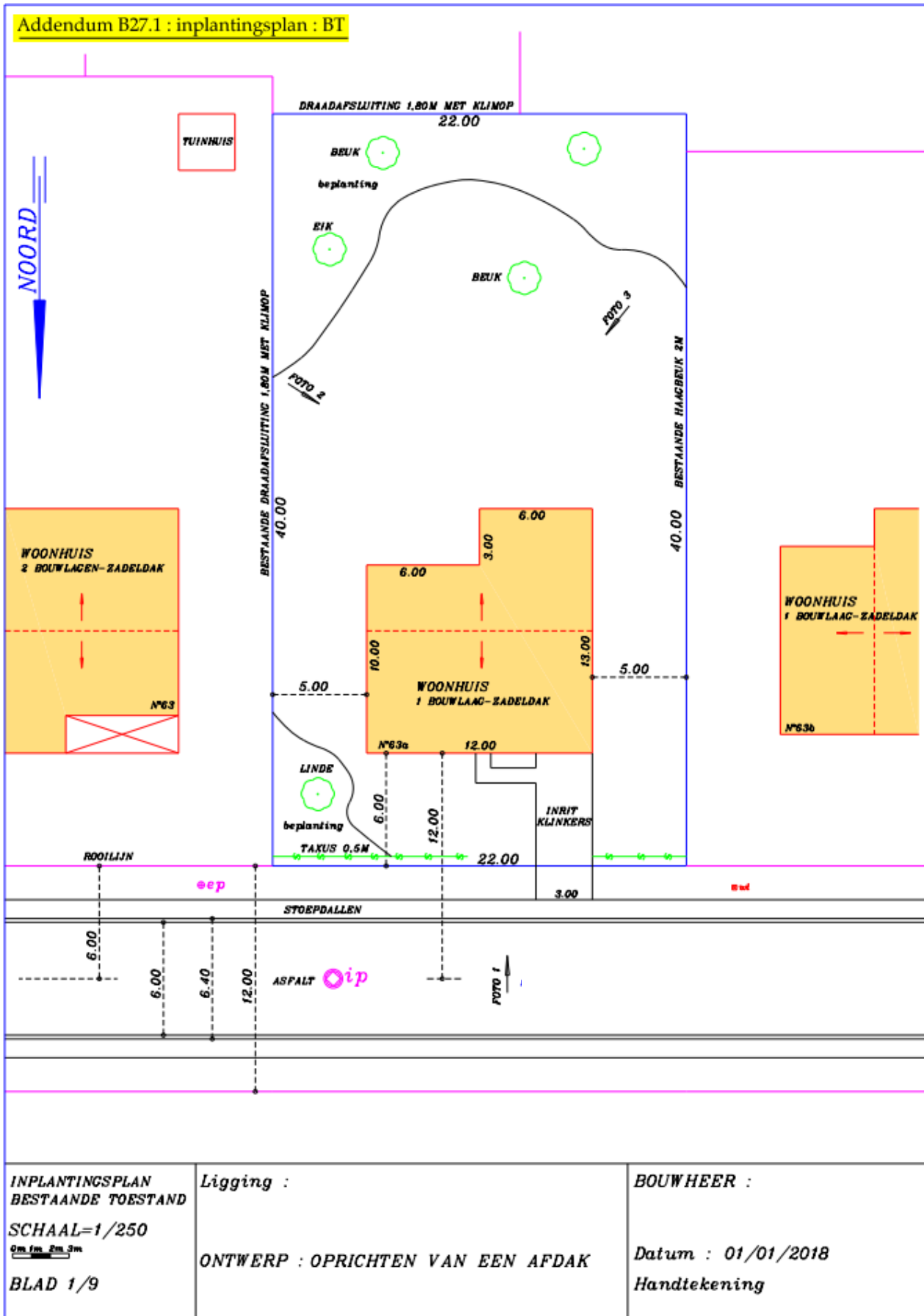

INPLANTINGSPLAN
BESTAANDE TOESTAND
SCHAAL=1/250
0m 1m 2m 3m
BLAD 1/9

Ligging :
ONTWERP : OPRICHTEN VAN EEN AFDAK

BOUWHEER :
Datum : 01/01/2018
Handtekening

Bron: Stad Genk, 2018

Addendum B27.2 : inplantingsplan : NT

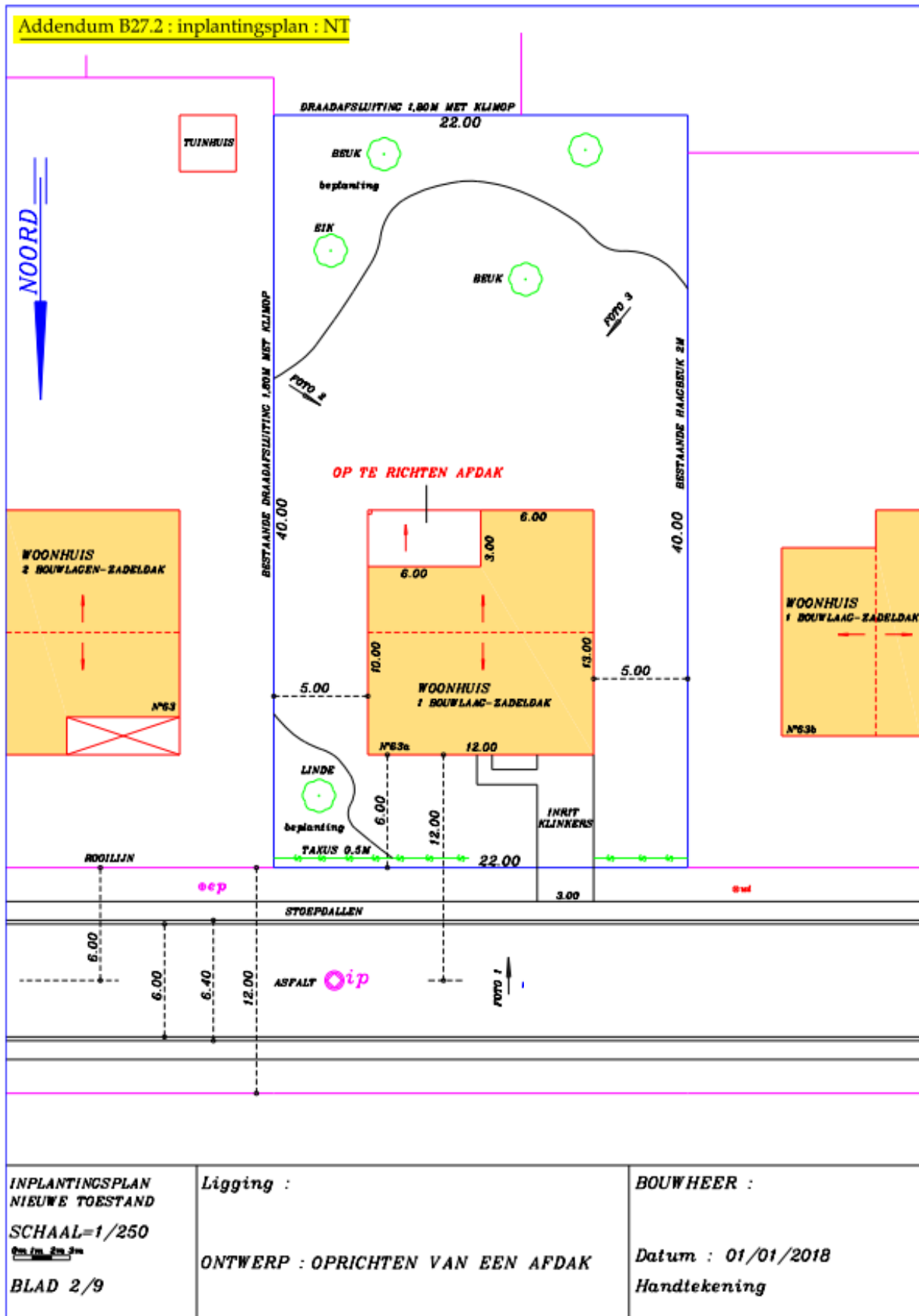

INPLANTINGSPLAN
NIEUWE TOESTAND
SCHAAL=1/250
0m 1m 2m 3m
BLAD 2/9

Ligging :
ONTWERP : OPRICHTEN VAN EEN AFDAK

BOUWHEER :
Datum : 01/01/2018
Handtekening

Bron: Stad Genk, 2018

GRONDPLAN

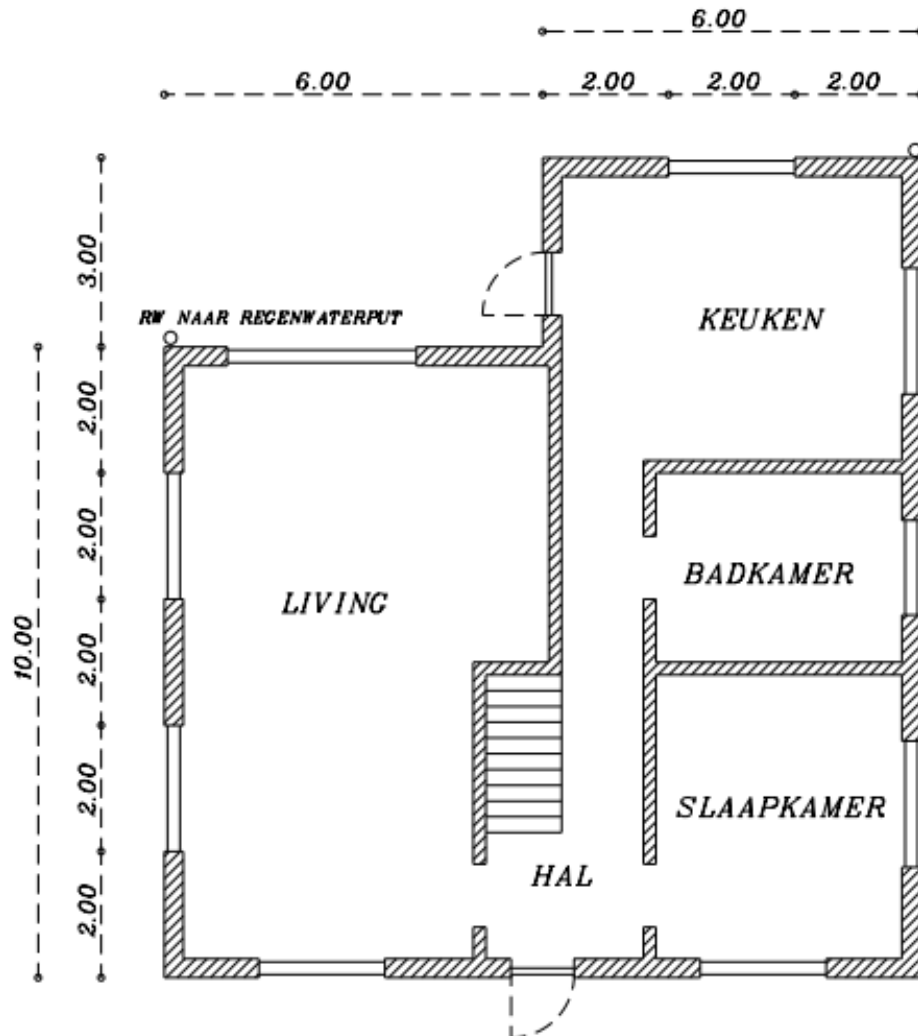

GRONDPLAN
BESTAANDE TOESTAND
SCHAAL=1/100

BLAD 3/9

Ligging

ONTWERP : OPRICHTEN VAN EEN AFDAK

BOUWHEER :

Datum : 01/01/2018
Handtekening

GRONDPLAN

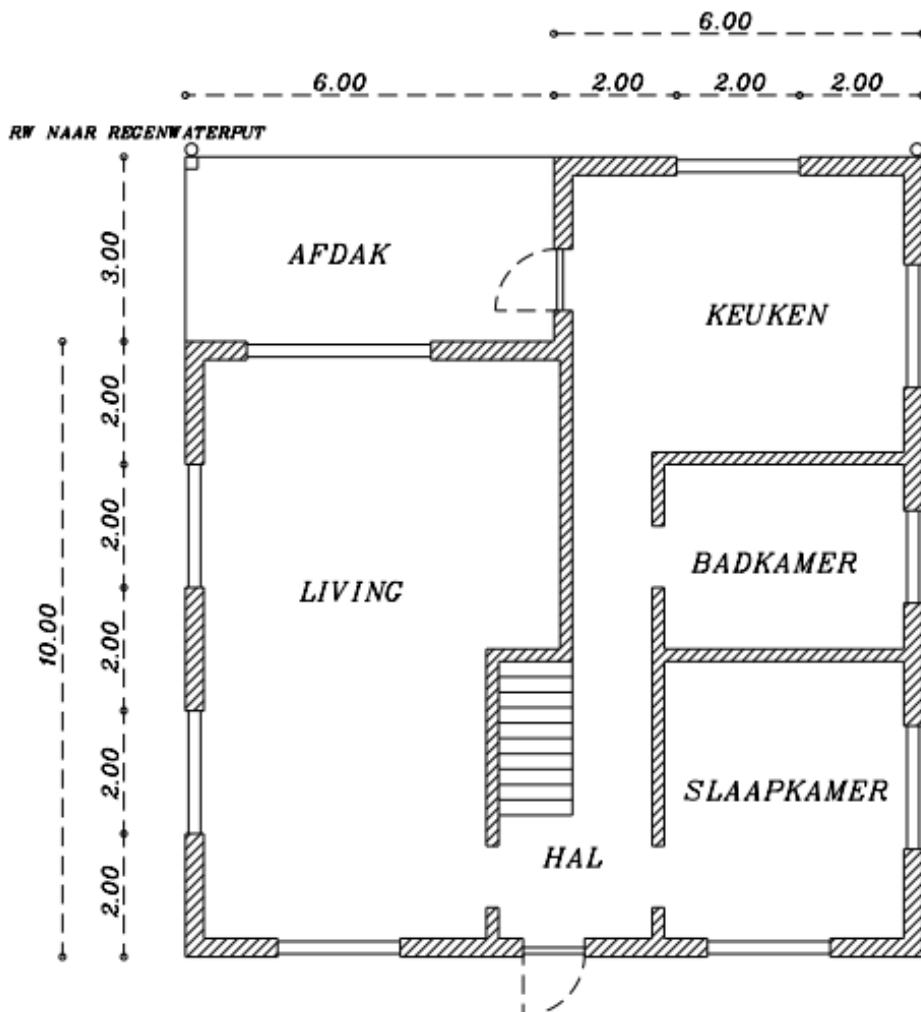

GRONDPLAN
NIEUWE TOESTAND
SCHAAL=1/100



BLAD 4/9

Ligging :

ONTWERP : OPRICHTEN VAN EEN AFDAK

BOUWHEER :

Datum : 01/01/2018

Handtekening

ACHTERGEVEL

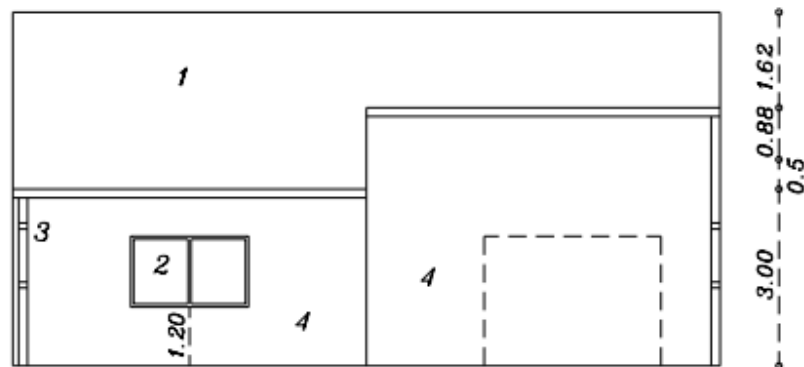

- 1. DAK IN ZWARTE LEIEN
- 2. HOUTEN RAMEN EN DEUR
- 3. DOOR EN AFVOER UIT PVC
- 4. GEVELS IN BRUINE BANSTEN
- 5. POLYCARBONAATPLAAT

ACHTERGEVEL
BESTAANDE TOESTAND

SCHAAL=1/100



BLAD 5/9

Ligging :

ONTWERP : OPRICHTEN VAN EEN AFDAK

BOUWHEER :

Datum : 01/01/2018

Handtekening

ACHTERGEVEL

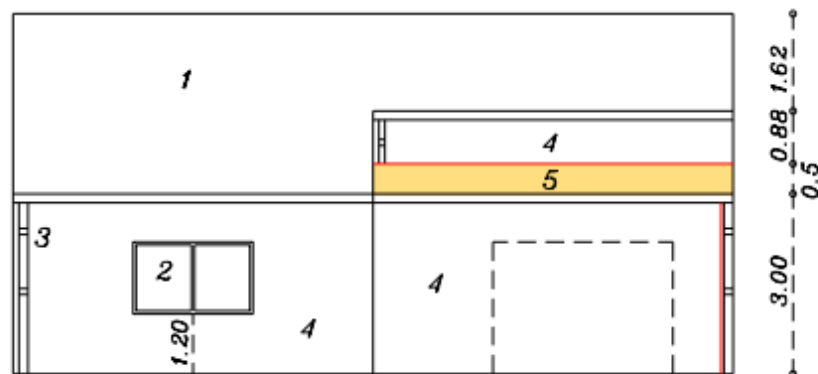

- 1. DAK IN ZWARTE LEIEN
- 2. HOUTEN RAMEN EN DEUR
- 3. COOP EN AFVOER UIT PVC
- 4. GEVELS IN BRUINE BAKSTEN
- 5. POLYCARBONAATPLAAT

ACHTERGEVEL
NIEUWE TOESTAND
SCHAAL=1/100



BLAD 6/9

Ligging :

ONTWERP : OPRICHTEN VAN EEN AFDAK

BOUWHEER :

Datum : 01/01/2018

Handtekening

LINKERGEVEL

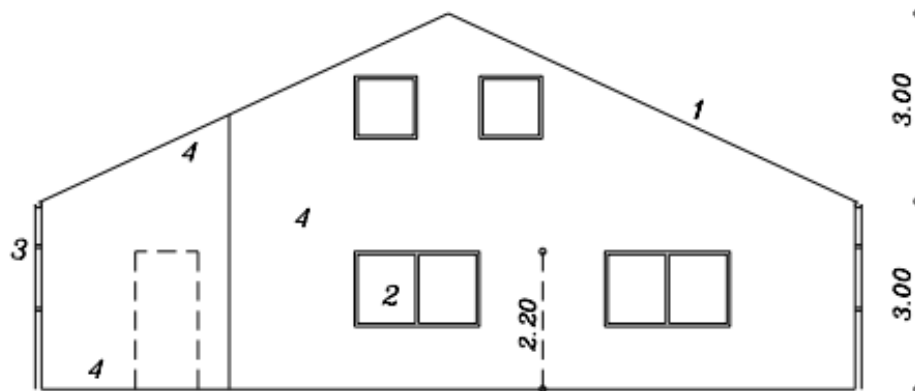

1. DAK IN SWARTE LEIEN
2. HOUTEN RAAMEN EN DEUR
3. COÖP EN AFVOER UIT PVC
4. GEVELS IN BRUINE BANSTEEN
5. POLYCARBONAATPLAAT

LINKERGEVEL
BESTAANDE TOESTAND
SCHAAL=1/100



BLAD 7/9

Ligging :

ONTWERP : OPRICHTEN VAN EEN AFDAK

BOUWHEER :

Datum : 01/01/2018

Handtekening

LINKERGEVEL

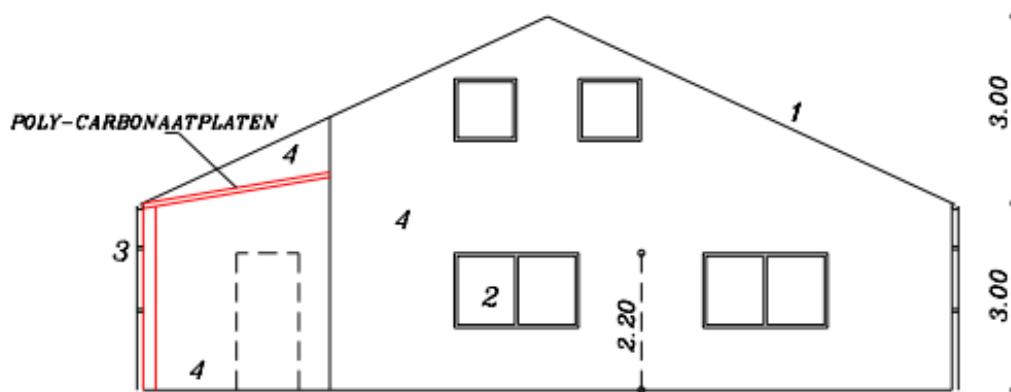

1. DAK IN ZWARTE LEIEN
2. HOUTEN RAMEN EN DEUR
3. DOOR EN AFVOER UIT PVC
4. GEVELS IN BRUINE BAKSTEEN
5. POLYCARBONAAATPLAAT

LINKERGEVEL
NIEUWE TOESTAND

SCHAAL=1/100



BLAD 8/9

Ligging :

ONTWERP : OPRICHTEN VAN EEN AFDAK

BOUWHEER :

Datum : 01/01/2018

Handtekening

Addendum B27.9 : legende

1. DAK IN ZWARTE LEIEN
2. HOUTEN RAMEN EN DEUR
3. GOOT EN AFVOER UIT PVC
4. GEVELS IN BRUINE BAKSTEEN
5. POLYCARBONAATPLAAT

LEGENDE

SCHAAL=1/100



BLAD 9/9

Ligging :

ONTWERP : OPRICHTEN VAN EEN AFDAK

BOUWHEER :

Datum : 01/01/2018

Handtekening

Bron: Stad Genk, 2018

Addendum B27.10: drie kleurenfoto's

FOTO 1



FOTO 2



FOTO 3



Bron: *Stad Genk, 2018*

Addendum G1 Gegevens van de medeaanvrager

Als er verschillende medeaanvragers zijn, vult u dit formulier voor elke medeaanvrager afzonderlijk in.

1 Kruis aan wat van toepassing is.

- De medeaanvrager is een natuurlijk persoon. *Ga naar vraag 2.*
- De medeaanvrager is een rechtspersoon. *Ga naar vraag 3.*

2 Vul de gegevens in van de medeaanvrager van de stedenbouwkundige handelingen.

Als de aanvrager geen rijksregisternummer heeft, hoeft u het rijksregisternummer niet in te vullen. Als u deze vraag beantwoord hebt, hoeft u de overige vragen niet in te vullen.

aanspreektitel de heer mevrouw

voornaam

achternaam

rijksregisternummer

3 Vul de gegevens in van de medeaanvrager van de stedenbouwkundige handelingen.

Als de aanvrager een buitenlandse onderneming of een onderneming in oprichting is, hoeft u het ondernemingsnummer niet in te vullen.

naam

rechtsvorm

ondernemingsnummer . . .

4 Vul de gegevens in van de persoon die voor de rechtspersoon optreedt.

Als de persoon die voor de rechtspersoon optreedt geen rijksregisternummer heeft, hoeft u het rijksregisternummer niet in te vullen.

aanspreektitel de heer mevrouw

voornaam

achternaam

rijksregisternummer

5 Vul de onderstaande verklaring in.

Ik verklaar dat alle gegevens in dit formulier en in de bijgevoegde bijlagen correct en volledig zijn ingevuld.

Als er energieprestatie- en binnenklimaatseisen gelden, bevestig ik dat ik door de architect op de hoogte ben gebracht van de maatregelen die vereist zijn om aan de Vlaamse energieprestatieregelgeving te voldoen.

datum

dag maand jaar

handtekening

voor- en achternaam