

# Aanvraag van een omgevingsvergunning voor stedenbouwkundige handelingen of de exploitatie van een ingedeelde inrichting of activiteit

/

## **Waarvoor dient dit formulier?**

Met dit formulier kunt u een vergunning aanvragen voor de uitvoering van stedenbouwkundige handelingen.

Bij de exploitatie van een ingedeelde inrichting of activiteit van klasse 1 of 2 kunt u met dit formulier een vergunning aanvragen voor:

- de exploitatie van een nieuwe ingedeelde inrichting of activiteit;
- de hernieuwing van een vergunning voor de exploitatie van een bestaande ingedeelde inrichting of activiteit;
- een verandering van de exploitatie van een ingedeelde inrichting of activiteit;
- de exploitatie van een uitsluitend tijdelijk ingedeelde inrichting of activiteit;
- de exploitatie van een ingedeelde inrichting of activiteit die vergunningsplichtig is geworden door een aanvulling of wijziging van de indelingslijst.

U kunt met dit formulier ook een vergunning aanvragen voor:

- combinaties van de bovenstaande mogelijkheden;
- combinaties van de bovenstaande mogelijkheden en de melding van een stedenbouwkundige handeling of de melding van de exploitatie van een ingedeelde inrichting of activiteit van klasse 3.

## **Hoe vult u dit formulier in?**

De aanvraag bestaat uit:

- een hoofdformulier: dit aanvraagformulier;
- een nevenformulier: de addenda.

Als de aanvraag betrekking heeft op stedenbouwkundige handelingen op verschillende locaties, beantwoordt u de vragen van onderdeel 2, 4, 5, 7, 10 en 11 voor elke locatie.

Als de aanvraag betrekking heeft op verschillende ingedeelde inrichtingen of activiteiten, beantwoordt u de vragen van onderdeel 3, 4, 5, 8, 9 en 12 voor elke ingedeelde inrichting of activiteit.

Bij sommige vragen wordt u doorverwezen naar addenda waar u een vraag moet beantwoorden of waar u gedetailleerde informatie krijgt over documenten die u bij uw aanvraag moet voegen.

## **Waar vindt u meer informatie over dit formulier?**

Meer informatie over dit formulier vindt u in de toelichtingsbijlage. U kunt de toelichtingsbijlage downloaden op [www.omgevingsloket.be](http://www.omgevingsloket.be).

Deze gegevens kunnen worden opgeslagen in een of meer bestanden. Die bestanden kunnen zich bevinden bij de gemeente, bij de provincie, en ook bij de Vlaamse overheid. Ze worden gebruikt voor de behandeling van uw dossier. Ze kunnen ook gebruikt worden voor het opmaken van statistieken en voor wetenschappelijke doeleinden. U hebt het recht om uw gegevens in deze bestanden in te kijken en zo nodig de verbetering ervan aan te vragen.

## 1. Algemene projectgegevens

### 1.1 Vul de identificatiegegevens van het project in.

projectnaam	Bestemmingswijziging Biemans
eigen referentie	Bestemmingswijziging
locatie van het project	Vrijthof 10

### 1.2 Waarop heeft het project betrekking?

*U kunt een of meer hokjes aankruisen.*

*Als het project zowel vergunningsplichtige stedenbouwkundige handelingen als de vergunningsplichtige exploitatie van ingedeelde inrichtingen of activiteiten omvat en die aspecten onlosmakelijk met elkaar verbonden zijn, moet de vergunningsaanvraag ingediend worden voor zowel de stedenbouwkundige handelingen als voor de exploitatie van ingedeelde inrichtingen of activiteiten.*

de uitvoering van stedenbouwkundige handelingen. *Vul hiervoor onderdeel 2 in.*

de exploitatie van een ingedeelde inrichting of activiteit. *Vul hiervoor onderdeel 3 in.*

### 1.3 Teken het situeringsplan volgens de richtlijnen, vermeld in addendum A1, en voeg het als bijlage A1 bij dit formulier.

## 2. Gegevens van de stedenbouwkundige handelingen

U vult dit onderdeel in als uw aanvraag betrekking heeft op de uitvoering van stedenbouwkundige handelingen.

### 2.1 Welke stedenbouwkundige handelingen wilt u uitvoeren?

U kunt een of meer hokjes aankruisen.

- a)  handelingen waarvoor de medewerking van een architect vereist is. **Kruis aan om welke handelingen het gaat.**
- bouwen of herbouwen. **Hoeveel gebouwen worden gebouwd of herbouwd?**  
*Herbouwen houdt in dat meer dan veertig procent van de buitenmuren van een gebouw afgebroken wordt. Vul voor elk gebouw addendum B2 in en voeg het als bijlage B2 bij dit formulier.*  
.....  
nieuwe of te herbouwen gebouwen
- verbouwen. **Hoeveel bestaande gebouwen worden verbouwd?**  
.....  
te verbouwen gebouwen
- Om welke soort verbouwing gaat het?**
- verbouwen zonder functiewijziging en zonder wijziging van het aantal woonegelegenheden.  
*Vul voor elk gebouw addendum B2 in en voeg het als bijlage B2 bij dit formulier.*
- verbouwen met gehele of gedeeltelijke wijziging van de hoofdfunctie van een bebouwd onroerend goed.  
*Vul voor elk gebouw addendum B2 in en voeg het als bijlage B2 bij dit formulier.*
- verbouwen met opsplitsing van een woning of wijziging in een gebouw van het aantal woonegelegenheden die hoofdzakelijk bestemd zijn voor de huisvesting van een gezin of alleenstaande.  
*Vul voor elk gebouw addendum B2 in en voeg het als bijlage B2 bij dit formulier.*
- slopen van niet vrijstaande gebouwen of constructies. **Vul de gegevens in over de gebouwen die gesloopt worden.**
- |                         |        |       |                |
|-------------------------|--------|-------|----------------|
|                         | aantal | ..... |                |
| totale grondoppervlakte |        | ..... | m <sup>2</sup> |
| totaal volume           |        | ..... | m <sup>3</sup> |
- b)  verhardingen, infrastructuurwerken of technische werken. *Vul addendum B22 in en voeg het als bijlage B22 bij dit formulier.*
- c)  terreinaanlegwerken. **Kruis aan om welke terreinaanlegwerken het gaat.**
- ontbossen. *Als de ontbossing gecompenseerd moet worden met toepassing van artikel 90bis van het Bosdecreet van 13 juni 1990, vult u het voorstel tot compensatie in op het voorgeschreven formulier. Voeg dat voorstel tot compensatie en, in voorkomend geval, een kopie van de ministeriële beslissing tot ontheffing van het verbod tot ontbossing als bijlage B23 bij dit formulier.*
- hoogstammige bomen vellen die geen deel uitmaken van een bos. *Vul addendum B20 in en voeg het als bijlage B20 bij dit formulier.*
- het reliëf van de bodem aanmerkelijk wijzigen. *Vul addendum B20 in en voeg het als bijlage B20 bij dit formulier.*
- recreatieve terreinen aanleggen of wijzigen. *Het gaat hier bijvoorbeeld om een golfterrein, een voetbalterrein, een tennisveld of een zwembad.*
- aanleggen van recreatieve terreinen  
*Vul addendum B20 in en voeg het als bijlage B20 bij dit formulier.*
- wijzigen van recreatieve terreinen  
*Vul addendum B20 in en voeg het als bijlage B20 bij dit formulier.*
- een grond gebruiken, aanleggen of inrichten. *Het gaat hier bijvoorbeeld om het opslaan van gebruikte of afgedankte voertuigen, of allerlei materialen of afval, het parkeren van voertuigen, wagens of aanhangwagens of het plaatsen van een of meer verplaatsbare constructies die voor bewoning kunnen worden gebruikt. Vul addendum B20 in en voeg het als bijlage B20 bij dit formulier.*

- d)  de hoofdfunctie van een bebouwd onroerend goed geheel of gedeeltelijk wijzigen zonder stabiliteitswerken uit te voeren. *Vul voor elk gebouw addendum B2 in en voeg het als bijlage B2 bij dit formulier.*

**Van hoeveel gebouwen wordt de hoofdfunctie gewijzigd?**

1 gebouwen

- e)  een woning opsplitsen of in een gebouw het aantal woonegelegenheden die hoofdzakelijk bestemd zijn voor de huisvesting van een gezin of alleenstaande, wijzigen zonder stabiliteitswerken uit te voeren. *Vul voor elk gebouw addendum B2 in en voeg het als bijlage B2 bij dit formulier.*

**In hoeveel gebouwen wordt het aantal woonegelegenheden gewijzigd?**

gebouwen

- f)  handelingen aan en rond gebouwen waarvoor de medewerking van een architect niet vereist is.

**Aan hoeveel gebouwen worden handelingen uitgevoerd?**

1 gebouwen

**Om welke handelingen gaat het? U kunt een of meer hokjes aankruisen.**

- binnenverbouwingen uitvoeren zonder stabiliteitswerken uit te voeren. *Vul voor elk gebouw addendum B2 in en voeg het als bijlage B2 bij dit formulier.*

- handelingen uitvoeren aan gevels en daken of instandhoudings- en renovatiewerken uitvoeren binnen in een gebouw, zonder stabiliteitswerken en wijzigingen van oppervlakte of volume. *Vul voor elk gebouw addendum B17 in en voeg het als bijlage B17 bij dit formulier.*

- bijgebouwen, zoals garages en veranda's, plaatsen. *Vul voor elk gebouw addendum B18 in en voeg het als bijlage B18 bij dit formulier.*

- niet-overdekte lage constructies, zoals terrassen, zwembaden en vijvers, bij een gebouw plaatsen. *Vul voor elk gebouw addendum B19 in en voeg het als bijlage B19 bij dit formulier.*

- andere handelingen verrichten. *Andere handelingen zijn onder meer de plaatsing van zonnepanelen of zonneboilers, schotelantennes, kleine windturbines, airco's, stacaravans of kleine tuinconstructies, of de opslag van materialen. Vul addendum B21 in en voeg het als bijlage B21 bij dit formulier.*

- bomen vellen die geen deel uitmaken van een bos. *Vul addendum B20 in en voeg het als bijlage B20 bij dit formulier.*

- het reliëf van de bodem wijzigen. *Vul addendum B20 in en voeg het als bijlage B20 bij dit formulier.*

- verwijderen van vrijstaande (bij)gebouwen, niet-overdekte lage constructies of andere beperkte handelingen. **Vul de gegevens in over de gebouwen die verwijderd worden.**

aantal

totale grondoppervlakte ..... m<sup>2</sup>

totaal volume ..... m<sup>3</sup>

- g)  publiciteitsinrichtingen. **Kruis aan om wat het gaat.**

*Vul addendum B24 in en voeg het als bijlage B24 bij dit formulier.*

- een nieuwe publiciteitsinrichting (met inbegrip van vernieuwen van bestaande vergunning)

aantal

- een te wijzigen publiciteitsinrichting

aantal

- een te verwijderen publiciteitsinrichting

aantal

**2.2 Waarop heeft uw dossier betrekking?**

Op basis van deze vraag wordt bepaald of de hemelwaterverordening van toepassing is. U kunt een of meer hokjes aankruisen.

- de bouw, herbouw of uitbreiding van overdekte constructies waarbij de nieuwe oppervlakte groter is dan 40 m<sup>2</sup>. Vul addendum B25 in en voeg het als bijlage B25 bij dit formulier.
- de aanleg, heraanleg of uitbreiding van verhardingen waarbij de nieuwe oppervlakte groter is dan 40 m<sup>2</sup>. Vul addendum B25 in en voeg het als bijlage B25 bij dit formulier.
- de aanleg van een afwatering voor de constructies of de verhardingen, vermeld bij de twee bovenstaande aankruishokjes, waarvan het hemelwater voorheen op natuurlijke wijze in de bodem infiltreerde. Vul addendum B25 in en voeg het als bijlage B25 bij dit formulier.
- geen van de bovenstaande mogelijkheden

**2.3 Bent u al begonnen met de uitvoering van de stedenbouwkundige handelingen waarvoor u nu een vergunning vraagt?**

- ja, er is geen proces-verbaal opgesteld.
- ja, er is een proces-verbaal opgesteld. Vul de gegevens in van het proces-verbaal.

datum  
dag ..... maand ..... jaar .....

opsteller .....

- ja, er is een rechterlijke uitspraak gedaan. Vul de gegevens in van de rechterlijke uitspraak.

datum  
dag ..... maand ..... jaar .....

opsteller .....

nee

**2.4 Voeg de plannen en de foto's over de stedenbouwkundige handelingen bij dit formulier. Maak het dossier op volgens het van toepassing zijnde normenboek, dat de Vlaamse administratie ter beschikking stelt. Voeg de plannen en foto's als bijlage B27.X bij dit formulier, waarbij u de X invult overeenkomstig het normenboek.**

**2.5 Als uw aanvraag zich beperkt tot:**

2.1f) handelingen aan en rond gebouwen waarvoor de medewerking van een architect niet vereist is, of  
2.1g) plaatsing van publiciteitsinrichtingen,  
dan hoeft u de verdere vragen van dit onderdeel 2 niet in te vullen.

U hoeft in dat geval ook de vragen van onderdeel 4 en 5 niet in te vullen, behalve wanneer u in onderdeel 3 de exploitatie van een ingedeelde inrichting of activiteit van klasse 1 of 2 aanvraagt.

**2.6 Vul in hoeveel parkeerplaatsen beschikbaar zijn op het goed.**

Het goed omvat de percelen waarop de aanvraag slaat. Hou alleen rekening met parkeerplaatsen die uitsluitend voor het goed zijn voorbehouden. De parkeerplaatsen op straat telt u dus niet mee. Ook parkeerplaatsen in het gebouw telt u niet mee. Die worden elders ingevuld.

<b>totaal aantal</b>	<b>1</b>	<b>parkeerplaatsen</b>
.....	.....	.....
aangepaste en voorbehouden	.....	parkeerplaatsen
.....	.....	.....
plaatsen voor fietsen	.....	plaatsen
.....	.....	.....

**2.7 Heeft de aanvraag betrekking op een groepswoningbouwproject of op een project voor de bouw of de herbouw van appartementsgebouwen?**

- ja. Vul addendum B29 in en voeg het als bijlage B29 bij dit formulier.
- nee

**2.8 Heeft de aanvraag betrekking op minstens een van volgende zaken:**

- het aanleggen van ten minste 200 parkeerplaatsen,
- het wijzigen van een bestaande parkeergelegenheid waarbij het aantal parkeerplaatsen door de wijziging de drempel van 200 parkeerplaatsen of een veelvoud ervan overschrijdt,
- het bouwen van ten minste 250 woongelegenheden;
- het bouwen van gebouwen of gebouwencomplexen voor handel, horeca, kantoorfuncties en diensten met een totale brutovloeroppervlakte na de werkzaamheden van ten minste 7 500 m<sup>2</sup>,
- het uitbreiden van in vorig punt vermelde gebouwen of gebouwencomplexen, waarbij de totale brutovloeroppervlakte door die uitbreiding de drempel van 7500 m<sup>2</sup> of een veelvoud ervan overschrijdt;
- het bouwen van gebouwen of gebouwencomplexen voor industrie en bedrijvigheid met een totale brutovloeroppervlakte na de werkzaamheden van ten minste 15 000 m<sup>2</sup>,
- het uitbreiden van in vorig punt vermelde gebouwen of gebouwencomplexen, waarbij de totale brutovloeroppervlakte door die uitbreiding de drempel van 15 000 m<sup>2</sup> of een veelvoud ervan overschrijdt?

ja. Voeg een mobiliteitsstudie als bijlage E1bis bij dit formulier. U hoeft dit niet te doen als de aanvraag een milieueffectrapport bevat dat de mobiliteit behandelt.

nee

**2.9 Kan de aanvraag een betekenisvolle aantasting van de natuurlijke kenmerken van een speciale beschermingszone veroorzaken (zoals bedoeld in artikel 36ter, § 3, van het decreet van 21 oktober 1997 betreffende het natuurbehoud en het natuurlijk milieu)?**

ja. Voeg de gegevens die gevraagd worden in addendum E6 als bijlage E6 bij dit formulier.

nee

**2.10 Heeft de aanvraag betrekking op het slopen of ontmantelen van gebouwen, die aan al volgende voorwaarden voldoen:**

- ze hadden geheel of gedeeltelijk een andere functie dan wonen,
- het bouwvolume is groter is dan 1000 m<sup>3</sup>?

ja. Voeg de sloopinventaris, bedoeld in artikel 4.3.3 van het besluit van de Vlaamse Regering van 17 februari 2012 tot vaststelling van het Vlaams reglement betreffende het duurzaam beheer van materiaalkringlopen en afvalstoffen als bijlage B30 bij dit formulier.

nee

**2.11 Maak een verantwoordingsnota op zoals opgenomen in addendum B26 en voeg ze als bijlage B26 bij dit formulier.**

**2.12 Als de aanvraag betrekking heeft op werken vermeld in artikel 34 van het besluit van de Vlaamse Regering van 5 juni 2009 tot vaststelling van een gewestelijke stedenbouwkundige verordening betreffende toegankelijkheid voeg dan een advies zoals bedoeld in dat artikel of een verklaring dat binnen de voorziene termijn geen advies werd uitgebracht, toe als bijlage B31 bij dit formulier.**

**2.13 Voeg als bijlage B32 een bekrachtigde of ter bekrachtiging ingediende archeologienota toe als ze vereist is overeenkomstig artikel 5.4.1 van het Onroerendergoeddecreet van 12 juli 2013.**

**2.14 Voeg, indien ze niet elders zijn opgenomen, als bijlage B33 de elementen, vermeld in artikel 6.3.2, tweede lid, van het Onroerendergoedbesluit van 16 mei 2014, toe als de aanvraag betrekking heeft op handelingen aan of in een beschermd goed, waarvoor een toelating vereist is als vermeld in artikel 6.4.4, § 2, van het Onroerendergoeddecreet van 12 juli 2013.**

## 6. Gegevens over de procedure

**6.1 Heeft de aanvraag betrekking op de exploitatie van ingedeelde inrichtingen of activiteiten en wilt u dat bepaalde gegevens uit de aanvraag niet openbaar worden gemaakt?**

Als u bepaalde gegevens uit een milieueffectrapport (MER) of omgevingsveiligheidsrapport niet openbaar wilt maken, moet u over een positieve beslissing daarover van de afdeling Milieu-, Natuur- en Energiebeleid beschikken (zie ook vraag 4.4). Als u bepaalde gegevens die niet zijn opgenomen in een MER of OVR, niet openbaar wilt maken, voegt u een motivering bij dit formulier.

ja. Neem die gegevens en de bijbehorende motivering op in een document dat u als bijlage F1 bij dit formulier voegt.

nee

**6.3 Als de procedure voorziet in een advies van de omgevingsvergunningscommissie, wilt u dan door die commissie gehoord worden?**

Die mogelijkheid bestaat voor projecten die aan bepaalde voorwaarden voldoen.

ja

nee

**6.4 Heeft de aanvraag betrekking op een Vlaams of een provinciaal project?**

De lijsten waarin is opgenomen of een project Vlaams of provinciaal is, vindt u op [www.omgevingsloket.be](http://www.omgevingsloket.be).

een Vlaams project of een onderdeel ervan. Welke rubrieken van de lijst van de Vlaamse projecten zijn van toepassing?

een provinciaal project dat geen Vlaams project of een onderdeel ervan is. Welke rubrieken van de lijst van de provinciale projecten zijn van toepassing?

noch een Vlaams project, noch een provinciaal project, noch een onderdeel ervan

**6.5 Welke is de bevoegde overheid voor de behandeling van uw aanvraag?**

De bevoegdheidsregeling is opgenomen in artikel 15 van het decreet betreffende de omgevingsvergunning.

het college van burgemeester en schepenen

de deputatie

de Vlaamse Regering of de gewestelijke omgevingsambtenaar

**6.6 Voor welke termijn vraagt u de omgevingsvergunning?**

voor onbepaalde duur

geheel of gedeeltelijk voor bepaalde duur. Dit houdt in dat u voor het hele project of voor onderdelen ervan een vergunning voor een bepaalde termijn aanvraagt. Voeg de gegevens die gevraagd worden in addendum F3 als bijlage F3 bij dit formulier.

**6.7 Wilt u uw omgevingsvergunning uitvoeren in fases?**

ja. Voeg de gegevens die gevraagd worden in addendum F4 als bijlage F4 bij dit formulier.

Nee

**6.8 Wilt u per e-mail gecontacteerd worden over de procedure?**

*De communicatie betreft onder meer het versturen van de beslissing en de uitnodiging voor de hoorzitting (indien van toepassing).*

ja. Geef uw e-mailadres.

rik.biemans@mail.com

nee. Vul uw adresgegevens in.

straat en nummer

postnummer en gemeente

land

**6.9 Heeft de aanvraag betrekking op een ingedeelde inrichting of activiteit die over een comité voor preventie en bescherming op het werk beschikt?**

ja. Wilt u dat de beslissing per e-mail wordt bezorgd aan het comité voor preventie en bescherming op het werk?

ja. Geef het e-mailadres.

nee. Vul de adresgegevens in.

straat en nummer

postnummer en gemeente

land

nee



## 7. Gegevens van de personen die betrokken zijn bij de stedenbouwkundige handelingen

### 7.1 Kruis aan wat van toepassing is.

Neem de gegevens van eventuele medeaanvragers op in addendum G1 en voeg het als bijlage G1 bij dit formulier.

De aanvrager is een natuurlijk persoon. Ga naar vraag 7.2.

De aanvrager is een rechtspersoon. Ga naar vraag 7.3.

### 7.2 Vul de gegevens in van de aanvrager van de stedenbouwkundige handelingen.

Als de aanvrager geen rijksregisternummer heeft, hoeft u het rijksregisternummer niet in te vullen. Als u deze vraag beantwoord hebt, gaat u naar vraag 7.5.

aanspreektitel  de heer

mevrouw

voornaam Rik

achternaam Biemans

rijksregisternummer 123456 789 10

telefoon- of gsm-nummer 089/36 00 00

e-mailadres rik.biemans@mail.com

### 7.3 Vul de gegevens in van de aanvrager van de stedenbouwkundige handelingen.

Als de aanvrager een buitenlandse onderneming of een onderneming in oprichting is, hoeft u het ondernemingsnummer niet in te vullen.

naam

rechtsvorm

ondernemingsnummer

### 7.4 Vul de gegevens in van de persoon die voor de rechtspersoon optreedt.

Als de persoon die voor de rechtspersoon optreedt geen rijksregisternummer heeft, hoeft u het rijksregisternummer niet in te vullen.

aanspreektitel  de heer

mevrouw

voornaam

achternaam

rijksregisternummer

### 7.5 Vul de gegevens in van de contactpersoon voor informatie over de stedenbouwkundige handelingen.

U hoeft deze gegevens alleen in te vullen als het een andere persoon betreft dan de architect.

aanspreektitel  de heer

mevrouw

voornaam

achternaam

functie

telefoon- of gsm-nummer

e-mailadres

## 9. Overzichtslijst van de bijlagen

### 9.1 Kruis de bijlagen aan die u bij dit formulier voegt.

- bijlage A1: situeringsplan
- bijlage B2: gebouwen
- bijlage B3: eengezinswoning
- bijlage B4: meergezinswoning
- bijlage B5: studentenkamerwoning of kamerwoning
- bijlage B6: commerciële functies (detailhandel, dancing, restaurant en café, kantoorfunctie, dienstverlening en vrije beroepen)
- bijlage B7: dagrecreatie, met inbegrip van sport – gegevens van het complex
- bijlage B8: dagrecreatie, met inbegrip van sport – gegevens van het gebouw
- bijlage B9: verblijfsrecreatie – gegevens van het complex
- bijlage B10: verblijfsrecreatie - gegevens van het gebouw
- bijlage B11: industrie en bedrijvigheid - gegevens van het complex
- bijlage B12: industrie en bedrijvigheid - gegevens van het gebouw
- bijlage B13: landbouw in de ruime zin – gegevens van het complex
- bijlage B14: landbouw in de ruime zin – gegevens van het gebouw
- bijlage B15: gemeenschapsvoorzieningen en openbare nutsvoorzieningen – gegevens van het complex
- bijlage B16: gemeenschapsvoorzieningen en openbare nutsvoorzieningen – gegevens van het gebouw
- bijlage B17: verbouwen van gevels en daken en inwendige renovatiewerken
- bijlage B18: bijgebouwen
- bijlage B19: niet-overdekte lage constructies bij een gebouw
- bijlage B20: terreinaanlegwerken
- bijlage B21: andere handelingen (vrijgesteld van de medewerking van een architect)
- bijlage B22: verhardingen, infrastructuur en technische werken
- bijlage B23: ontbossen
- bijlage B24: plaatsen van publiciteitsinrichtingen
- bijlage B25: aanstiplijst hemelwater
- bijlage B26: verantwoordingsnota
- bijlage B27.X: plannen en documenten voor de stedenbouwkundige handelingen
- bijlage B29: bescheiden woonaanbod
- bijlage B30: sloopinventaris
- bijlage B31: advies toegankelijkheid
- bijlage B32: bekrachtigde of ter bekrachtiging ingediende archeologienota

- bijlage B33: informatie onroerend erfgoed
- bijlage B34: vooradvies hulpverleningszone (brandweer)
- bijlage B40: units
- bijlage C1: korte, niet-technische omschrijving van het voorwerp van de aanvraag
- bijlage C2: ligging van de ingedeelde inrichting of activiteit
- bijlage C3: motivatie bij vroegtijdige hernieuwing
- bijlage C4: indelingsrubrieken van de ingedeelde inrichting of activiteit
- bijlage C6: materialen, grondstoffen en processen
- bijlage C6.7: energiestudie
- bijlage C6.8: energieplan / bewijs van toetreding tot de energiebeleidsovereenkomst
- bijlage C7: toestellen
- bijlage C8A: specifieke plannen voor ingedeelde inrichtingen of activiteiten
- bijlage C8B: uitvoeringsplan van een ingedeelde inrichting of activiteit die louter als klasse 3 is ingedeeld
- bijlage C9: stoffen op de autorisatielijst of met gebruiksbepalingen volgens REACH
- bijlage C14: overzicht van de geacteerde meldingen, de actuele milieuvergunningen en de door de minister verleende afwijkingen
- bijlage D1: definitief goedgekeurd milieueffectrapport
- bijlage D2: ontwerp van milieueffectrapport
- bijlage D3: verzoek tot ontheffing van de rapportageverplichting en bewijs van verlening van ontheffing
- bijlage D4: omgeving van het project
- bijlage E: beschrijving van potentiële effecten op de omgeving
- bijlage E1: effecten op mobiliteit
- bijlage E1bis: mobiliteitsstudie
- bijlage E2: effecten op de bodem
- bijlage E3: effecten op het watersysteem
- bijlage E3bis: hemelwaterstudie
- bijlage E4: effecten op de luchtkwaliteit
- bijlage E4bis: studie over de luchtkwaliteit en resultaten emissiemetingen
- bijlage E4ter: fugatieve emissie
- bijlage E4quater: stofrapport
- bijlage E5: effecten van geluid of trillingen
- bijlage E5bis: studie over geluid of trillingen
- bijlage E6: effecten op biodiversiteit
- bijlage E6bis: rapport voortoets
- bijlage E6ter: passende beoordeling
- bijlage E6quater: advies van het Agentschap voor Natuur en Bos

- bijlage E6quinquies: document dat aantoont dat de aanvraag geen onvermijdbare of onherstelbare schade toebrengt aan de natuur in een VEN
- bijlage E6sexies: toestemming voor afwijking van de wetgeving
- bijlage E7: risico op zware ongevallen of rampen
- bijlage E7bis: veiligheidsstudie
- bijlage E7ter: advies van de brandweer
- bijlage E8: effecten op onroerend erfgoed
- bijlage E9: effecten van licht of straling
- bijlage E10: effecten van de productie van afvalstoffen
- bijlage E11: andere effecten
- bijlage E12: cumulatieve effecten
- bijlage F1: vertrouwelijke informatie
- bijlage F2: bewijs van betaling van dossiertaks
- bijlage F3: aanvraag van een omgevingsvergunning van bepaalde duur
- bijlage F4: aanvraag van een gefaseerde omgevingsvergunning
- bijlage G1: gegevens over de medeaanvrager
- bijlage G2: gegevens over de medearchitect die de plannen opmaakt
- bijlage H1: gegevens van de mede-exploitant
- bijlage I1: bewijs van inschrijving in bijzonder register
- bijlage I2: beslissing van de gouverneur
- bijlage Q1: bijstelling van de bijzondere milieuvorwaarden uit de vergunning
- bijlage Q2: bijstelling van de bijzondere milieuvorwaarden in afwijking van de algemene en sectorale milieuvorwaarden van titel II van het VLAREM
- bijlage Q4: bijstelling van de bijzondere milieuvorwaarden in afwijking van de algemene en sectorale milieuvorwaarden van titel III van het VLAREM
- bijlage Q5: bijstelling van de bijzondere milieuvorwaarden in afwijking van de emissiegrenswaarden bepaald in titel III van het VLAREM waarbij voldaan wordt aan de met BBT geassocieerde emissieniveaus (BBT-GEN) in de door de Europese Commissie aangenomen BBT-conclusies
- bijlage R2: opslag van afvalstoffen
- bijlage R2A: verwerking van afvalstoffen
- bijlage R2B: verbranden of meeverbranden van afvalstoffen
- bijlage R2C: stortplaatsen
- bijlage R2Cbis: voorstel van werkplan
- bijlage R2Cter: opmetingsplan
- bijlage R2Cquater: voorstel van inrichtingsplan
- bijlage R2Cquinquies: voorstel van plan voor afwerking, sluiting en nazorg
- bijlage R2sexies: verbintenis financiële zekerheid
- bijlage R2D: beheer van afval van winningsindustrieën
- bijlage R2Dbis: afvalbeheersplan

- bijlage R2Dter: financiële zekerheid
- bijlage R3: lozing van afvalwater en koelwater
- bijlage R3A: lozing van huishoudelijk afvalwater
- bijlage R3B: lozing van bedrijfsafvalwater
- bijlage R3Bbis: studie bedrijfsafvalwater en analyseresultaten
- bijlage R3C: lozing van koelwater
- bijlage R3.6.4: behandeling van stedelijk afvalwater, aangevoerd via openbare riolen of collectoren
- bijlage R6.4: brandbare vloeistoffen
- bijlage R6.5: tankstation
- bijlage R9: dieren
- bijlage R9A: pluimvee
- bijlage R9B: varkens
- bijlage R9C: grote zoogdieren
- bijlage R9D: andere zoogdieren
- bijlage R16.4: lpg-stations
- bijlage R16.4bis: berekening groepsrisico
- bijlage R17.1.1: opslag van aerosolen
- bijlage R17.1.2: opslag van gassen
- bijlage R17.2: Seveso-inrichtingen
- bijlage R17.2bis: omgevingsveiligheidsrapport of veiligheidsnota
- bijlage R17.2ter: veiligheidsinformatieplan
- bijlage R17.3: opslag van gevaarlijke vloeistoffen en vaste stoffen
- bijlage R20.1.6: windturbines
- bijlage R28.3: mestverwerking
- bijlage R43: stookinstallaties
- bijlage R43A: grote stookinstallaties
- bijlage R43B: kosten-batenanalyse stookinstallaties
- bijlage R43C: afvang van koolstofdioxide
- bijlage R45: mengvoeder- of bloemmolenbedrijven
- bijlage R51: ggo's en pathogene organismen
- bijlage R52: indirecte lozing in grondwater van gevaarlijke stoffen
- bijlage R53: grondwaterwinningen
- bijlage R54: kunstmatige aanvulling van grondwater
- bijlage R55: boringen
- bijlage R56: stuwen en overbrengen van water
- bijlage R59: activiteiten die gebruikmaken van organische oplosmiddelen

- bijlage R60: geheel of gedeeltelijk opvullen van groeven, graverijen, uitgravingen en andere putten, met inbegrip van waterplassen en vijvers
- bijlage R60bis: studie ontvangende groeve en graverij
- bijlage R61.2.2°: tussentijdse opslagplaats voor uitgegraven bodem met een capaciteit van meer dan 10.000 m<sup>3</sup>
- bijlage R61.2.2°bis: voorstel van werkplan
- bijlage R61.2.2°ter: opmetingsplan
- bijlage R62.2: introductie van uitheemse soorten of translocatie van plaatselijk niet-voorkomende soorten in aquacultuurvoorzieningen
- bijlage RC: vertaling van indelingsrubrieken naar CLP-verordening
- bijlage RH: hydrogeologische studie
- bijlage RX: GPBV-installatie
- bijlage RXbis: toets aan de BBT-conclusies
- bijlage RY: BKG-installatie

## 10. Ondertekening door de aanvrager van stedenbouwkundige handelingen

### 10.1 Vul de onderstaande verklaring in.

*U hoeft de onderstaande verklaring alleen in te vullen als er stedenbouwkundige handelingen aangevraagd of gemeld worden.*

**Ik verklaar dat alle gegevens in dit formulier en in de bijgevoegde bijlagen correct en volledig zijn ingevuld.**

datum      dag    01      maand    01      jaar    2018

handtekening    *Plaats hier uw handtekening*

voor- en achternaam    Rik Biemans





## Addendum A1 Situeringsplan

- 1** *Maak een duidelijk leesbaar situeringsplan op een schaal van ten minste 1/1000. Teken de contour van elke locatie van stedenbouwkundige handelingen en elke ingedeelde inrichting of activiteit. De contour moet alle percelen omvatten van de beoogde gecoördineerde toestand. Geef op het plan de locatie van stedenbouwkundige handelingen en van de ingedeelde inrichting of activiteit waarop de aanvraag betrekking heeft weer ten opzichte van de aanpalende percelen en de belangrijkste straten, met vermelding van de straatnamen en de belangrijkste plaatsnamen.*

*Neem in elk plan de volgende elementen op:*

- een noordpijl;*
- de perceelsgrenzen;*
- de schaal;*
- een liniaal.*

*Voeg het plan als bijlage A1 bij het formulier.*

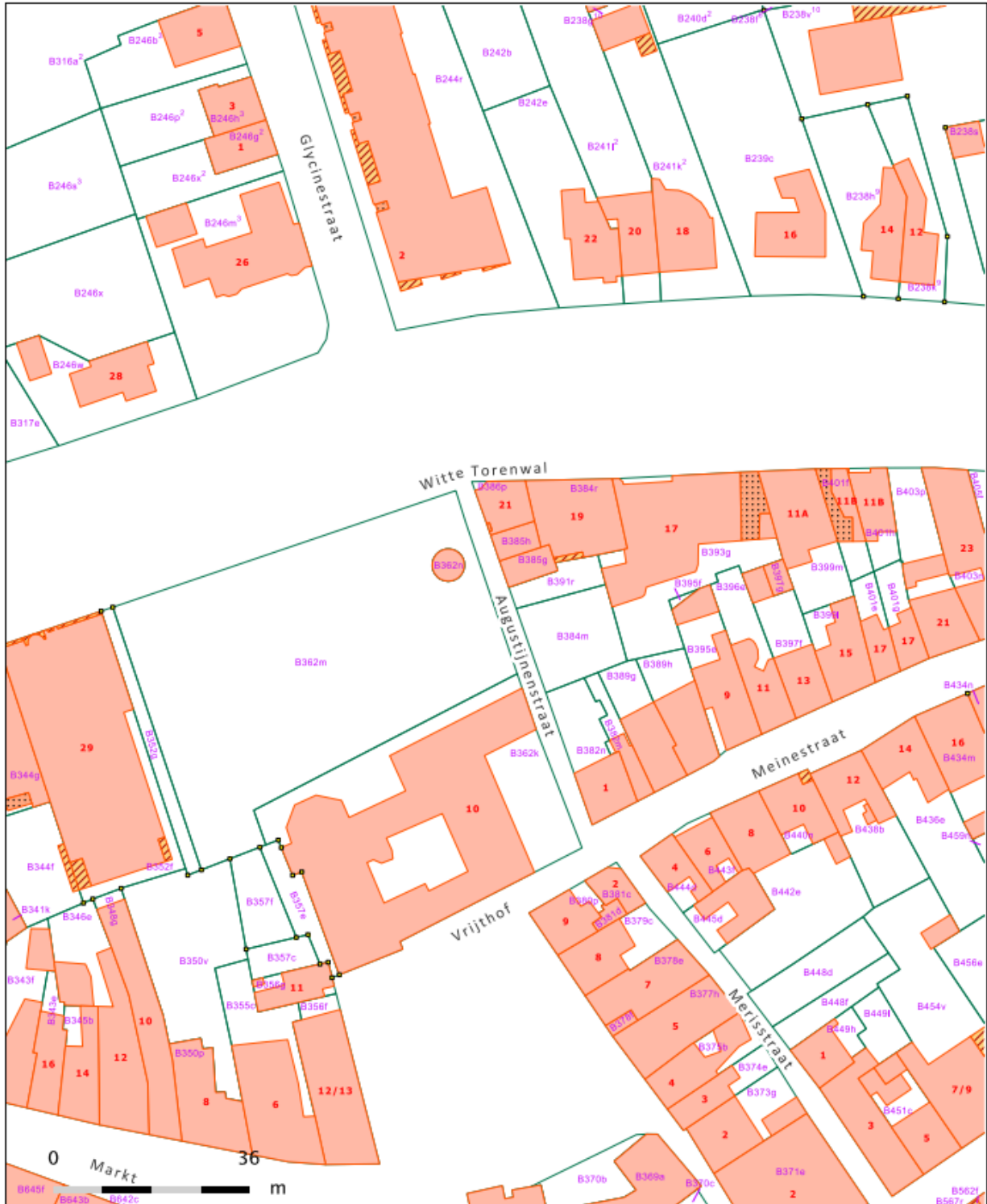

© 29/01/2018 Algemene Administratie van de Patrimoniumdocumentatie.



## Addendum B2 Gebouwen

1 Vul dit addendum in voor elk gebouw waarop de aanvraag betrekking heeft.

2 Wat is het nummer van het gebouw op de plannen?

3 Waarop heeft dit addendum betrekking?

- een nieuw of te herbouwen gebouw. *Herbouwen houdt in dat meer dan veertig procent van de buitenmuren van een gebouw wordt afgebroken.*
- een te verbouwen gebouw. *De aanvraag is niet beperkt tot een of meer units in het gebouw.*
- een te verbouwen unit in een gebouw. *Vul addendum B40 in en voeg het als bijlage B40 bij dit formulier.*
- verschillende te verbouwen units in een gebouw. *Vul addendum B40 in en voeg het als bijlage B40 bij dit formulier.*

4 Vul de gegevens in van de bovengrondse delen van het gebouw.

*Als het een nieuw gebouw betreft, hoeft u de kolom bestaande toestand niet in te vullen. Als er geen bovengrondse delen zijn, vult u 0 in.*

	toestand na de werken		bestaande toestand	
grondoppervlakte	137	m <sup>2</sup>	137	m <sup>2</sup>
nuttige vloeroppervlakte	192	m <sup>2</sup>	193	m <sup>2</sup>
volume	576	m <sup>3</sup>	576	m <sup>3</sup>
hoogste nokhoogte	7	m	7	m
hoogste kroonlijsthoogte aan de voorgevel	3	m	3	m

5 Op welk type gebouw heeft de aanvraag betrekking?

*Als het een nieuw gebouw betreft, hoeft u in de kolom bestaande toestand niets aan te kruisen.*

toestand na de werken	bestaande toestand
<input checked="" type="checkbox"/> vrijstaand gebouw	<input checked="" type="checkbox"/> vrijstaand gebouw
<input type="checkbox"/> halfopen bebouwing	<input type="checkbox"/> halfopen bebouwing
<input type="checkbox"/> gesloten bebouwing	<input type="checkbox"/> gesloten bebouwing

6 Vul de gegevens in van de ondergrondse delen van het gebouw.

*Als het een nieuw gebouw betreft, hoeft u de kolom bestaande toestand niet in te vullen. Als er geen ondergrondse delen zijn, vult u 0 in.*

	toestand na de werken		bestaande toestand	
nuttige vloeroppervlakte	0	m <sup>2</sup>	0	m <sup>2</sup>
volume	0	m <sup>3</sup>	0	m <sup>3</sup>
diepte	0	m	0	m

7 Wat is de referentiehoogte van het gebouw?

*Deze informatie is belangrijk in het kader van de brandwetgeving. De referentiehoogte is de afstand tussen het laagste peil van de weg die brandweerwagens kunnen gebruiken rond het gebouw en het hoogste afgewerkte vloerpeil van het gebouw. Er zijn drie soorten normen:*

- voor laagbouw (referentiehoogte minder dan 10 meter)

- voor middelhoogbouw (referentiehoogte tussen 10 en 25 meter)
- voor hoogbouw (referentiehoogte meer dan 25 meter)

7 m

**8 Bedraagt de referentiehoogte meer dan 15 meter?**

nee

ja

- Ik voeg bij mijn aanvraag als addendum B34 het vooradvies van de hulpverleningszone (brandweer) en verklaar dat de aanvraag rekening houdt met de in het vooradvies geformuleerde opmerkingen
- Ik voeg bij mijn aanvraag als addendum B34 het vooradvies van de hulpverleningszone (brandweer) en een beschrijving van de wijze waarop ik met de geformuleerde opmerkingen ben omgegaan
- Ik verklaar dat ik het vooradvies van de hulpverleningszone (brandweer) meer dan vijfenveertig dagen geleden heb gevraagd en dat ik tot op vandaag nog geen vooradvies heb ontvangen

**9 Wordt er in het gebouw energie verbruikt om een specifieke binnentemperatuur te bereiken?**

*Het betreft hier verwarming of koeling.*

ja

nee

**10 Vul de gegevens in over de parkeermogelijkheden in het gebouw zelf.**

*De parkeerplaatsen buiten het gebouw telt u hier niet mee.*

totaal aantal parkeerplaatsen **1**

aantal aangepaste en voorbehouden parkeerplaatsen

aantal plaatsen voor fietsen

**11 Vul de gegevens van de hoofdfuncties in.**

*In de kolom nuttige oppervlakte vermeldt u de nuttige oppervlakte van de functie na de werken. Als het een nieuw gebouw betreft, hoeft u de kolom bestaande hoofdfuncties niet in te vullen.*

hoofdfuncties na de werken	bestaande hoofdfuncties	nuttige oppervlakte
<input checked="" type="checkbox"/> wonen	<input type="checkbox"/> wonen	m <sup>2</sup>
<input type="checkbox"/> detailhandel (winkel)	<input type="checkbox"/> detailhandel (winkel)	m <sup>2</sup>
<input type="checkbox"/> dancing, restaurant en café	<input checked="" type="checkbox"/> dancing, restaurant en café	m <sup>2</sup>
<input type="checkbox"/> kantoorfunctie, dienstverlening en vrije beroepen	<input type="checkbox"/> kantoorfunctie, dienstverlening en vrije beroepen	m <sup>2</sup>
<input type="checkbox"/> land- en tuinbouw in de ruime zin	<input type="checkbox"/> land- en tuinbouw in de ruime zin	m <sup>2</sup>
<input type="checkbox"/> industrie en bedrijvigheid	<input type="checkbox"/> industrie en bedrijvigheid	m <sup>2</sup>
<input type="checkbox"/> dagrecreatie, met inbegrip van sport	<input type="checkbox"/> dagrecreatie, met inbegrip van sport	m <sup>2</sup>
<input type="checkbox"/> verblijfsrecreatie	<input type="checkbox"/> verblijfsrecreatie	m <sup>2</sup>
<input type="checkbox"/> gemeenschapsvoorzieningen en openbare nutsvoorzieningen	<input type="checkbox"/> gemeenschapsvoorzieningen en openbare nutsvoorzieningen	m <sup>2</sup>
<input type="checkbox"/> militaire functie	<input type="checkbox"/> militaire functie	m <sup>2</sup>

**12 Vul de gegevens van de woongelegenheden in. Als het gebouw geen woongelegenheden bevat, hoeft u de tabel niet in te vullen.**

soort woongelegenschap	aantal na de wijziging	bestaand aantal
<input checked="" type="checkbox"/> eengezinswoning	1	0
<input type="checkbox"/> appartementen of studio's	.....	.....
<input type="checkbox"/> kamers in kamerwoningen	.....	.....

**13 Met deze tabel gaat u na welke addenda bij uw aanvraag moeten gevoegd worden. Kruis aan wat de functie is van het gebouw na de uitvoering van de stedenbouwkundige handelingen.**

Complex kruist u alleen aan als het gebouw deel uitmaakt van een complex. Een gebouw kan meerdere functies hebben. Vul voor elke functie die u aankruist, het addendum in dat is aangegeven in de onderstaande tabel. Voeg die addenda bij het formulier.

functie van het gebouw na de uitvoering van stedenbouwkundige handelingen	addendum
<input checked="" type="checkbox"/> eengezinswoning	B3
<input type="checkbox"/> meergezinswoning	B4
<input type="checkbox"/> detailhandel	B6
<input type="checkbox"/> dancing, restaurant en café	B6
<input type="checkbox"/> kantoorfunctie, dienstverlening en vrije beroepen	B6
<input type="checkbox"/> dagrecreatie, met inbegrip van sport – complex	B7
<input type="checkbox"/> dagrecreatie, met inbegrip van sport – gebouw	B8
<input type="checkbox"/> verblijfsrecreatie – complex (al dan niet gecombineerd met dagrecreatie)	B9
<input type="checkbox"/> verblijfsrecreatie – gebouw	B10
<input type="checkbox"/> industrie en bedrijvigheid – complex	B11
<input type="checkbox"/> industrie en bedrijvigheid – gebouw	B12
<input type="checkbox"/> land- en tuinbouw in de ruime zin – complex	B13
<input type="checkbox"/> land- en tuinbouw in de ruime zin – gebouw	B14
<input type="checkbox"/> gemeenschapsvoorzieningen en openbare nutsvoorzieningen – complex	B15
<input type="checkbox"/> gemeenschapsvoorzieningen en openbare nutsvoorzieningen – gebouw	B16
<input type="checkbox"/> militaire functie	geen

## Addendum B3 Eengezinswoning

**1** Vul dit addendum in voor elke eengezinswoning waarop de aanvraag betrekking heeft. U hoeft dit addendum niet in te vullen als de eengezinswoning een woongelegenheden bij een onderneming is, zoals een landbouwbedrijf, een industriegebouw, een winkel of een restaurant. De woongelegenheden is dan bestemd voor de uitbater of conciërge. De gegevens over die woongelegenheden moeten verstrekt worden bij de functie van de onderneming.

**2** Wat is het nummer van het gebouw op de plannen?

.....

**3** Vul de gegevens in van de bovengrondse delen van de eengezinswoning na de werken.

totale nuttige vloeroppervlakte 192 m<sup>2</sup>

aantal slaapkamers 2

**4** Heeft de aanvraag betrekking op een zorgwoning als vermeld in de Vlaamse Codex Ruimtelijke Ordening?

ja. Hoeveel bedraagt het volume van de ondergeschikte wooneenheid zonder de met de hoofdwooneenheid gedeelde ruimten?

..... m<sup>3</sup>

nee

**5** Heeft de aanvraag betrekking op opvang van asielzoekers, vluchtelingen en onderdak wegens onvoorziene omstandigheden als vermeld in het meldingsbesluit?

ja. Hoeveel bedraagt het volume van de ondergeschikte wooneenheid zonder de met de hoofdwooneenheid gedeelde ruimten?

..... m<sup>3</sup>

nee

**6** Wordt de woning gebruikt voor de uitoefening van een vrij beroep als nevenfunctie?

ja. Hoeveel bedraagt de nuttige vloeroppervlakte die bestemd is voor het vrije beroep, zonder de gemeenschappelijke delen?

..... m<sup>2</sup>

nee

**7** Bevat de woning kamers die apart verhuurd worden?

Een voorbeeld daarvan is een slaapkamer die apart verhuurd wordt, zonder aparte keuken of badkamer.

ja. Hoeveel kamers worden apart verhuurd?

..... kamers

nee

## Addendum B17 Verbouwen van gevels en daken en inwendige renovatiewerken

**1** Vul dit addendum in voor elk gebouw waaraan u handelingen uitvoert aan gevels en daken of instandhoudings- en renovatiewerken uitvoert binnen in een gebouw, zonder wijzigingen van oppervlakte of volume. Het kan hier bijvoorbeeld gaan om het bepleisteren van gevels, het vervangen van ramen of dakbedekkingen, het vernieuwen van nutsleidingen, het inrichten van een badkamer, ...

**2** Wat is het nummer van het gebouw op de plannen?

**3** Waarop heeft de aanvraag betrekking?

- stedenbouwkundige handelingen aan een of meer gevels van een gebouw
  - aan de voorgevel
  - aan de zijgevel
  - aan de achtergevel
- stedenbouwkundige handelingen aan de daken van een gebouw
- Instandhoudings- en renovatiewerken binnen in een gebouw

**4** Geef een gedetailleerde omschrijving van de verbouwing.

Het vrijstaande gebouw waar een café is ondergebracht wordt verbouwd tot een eengezinswoning. Hierbij worden 2 veluxen geplaatst in het voorgeveldakvlak en twee ramen in de linkerzijgevel, op verdieping. Het gelijkvloers wordt het woongedeelte en de zolderverdieping wordt ingericht als slaappedeelte. (bron: Stad Genk, 2018)

## Addendum B27.X Plannen en documenten voor de stedenbouwkundige handelingen

- 1 Maak een duidelijk leesbaar **omgevingsplan** van de bestaande toestand met intekening van de bebouwing op de aanpalende percelen, en met intekening van de opnamepunten van de foto's. Er dienen minstens 6 duidelijke kleurenfoto's van de plaats waarop de aangevraagde handelingen betrekking hebben en van de onmiddellijke omgeving, te worden gevoegd bij de aanvraag.
  
- 2 Maak een duidelijk leesbaar **inplantingsplan en minstens één terreindoorsnede** op een schaal van ten minste 1/250. *Teken de contour van elke locatie van stedenbouwkundige handelingen en elke ingedeelde inrichting of activiteit. De contour moet alle percelen omvatten van de beoogde gecoördineerde toestand. Geef op het plan de locatie van stedenbouwkundige handelingen en van de ingedeelde inrichting of activiteit waarop de aanvraag betrekking heeft weer ten opzichte van de aanpalende percelen.*  
*Neem in elk plan de volgende elementen op:*
  - een noordpijl;
  - de perceelsgrenzen;
  - de schaal;
  - maatlijnen en hoogtepeilen;
  - de bestaande inrichting van het openbaar domein;*Voeg het plan als bijlage bij het formulier.*
  
- 3 Maak duidelijk leesbare **plannen** op een schaal van ten minste 1/100, bestaande uit ten minste:
  - Grondplannen van elke bouwlaag;
  - Funderingstekeningen;
  - Gevelplannen van alle zichtbare gevels;
  - Minstens één relevante doorsnede;*Maak een duidelijk onderscheid tussen de plannen van de bestaande toestand, de plannen van de nieuwe toestand, en indien van toepassing de plannen van de vergunde toestand.*  
*Indien de beoogde constructie tegen de perceelsgrens wordt voorzien dient de bebouwing op de betrokken aanpalende percelen tevens te worden uitgetekend op de grond- en gevelplannen.*  
*Voeg de plannen als bijlage bij het formulier.*



**Addendum B27.1 : inplantingsplan**

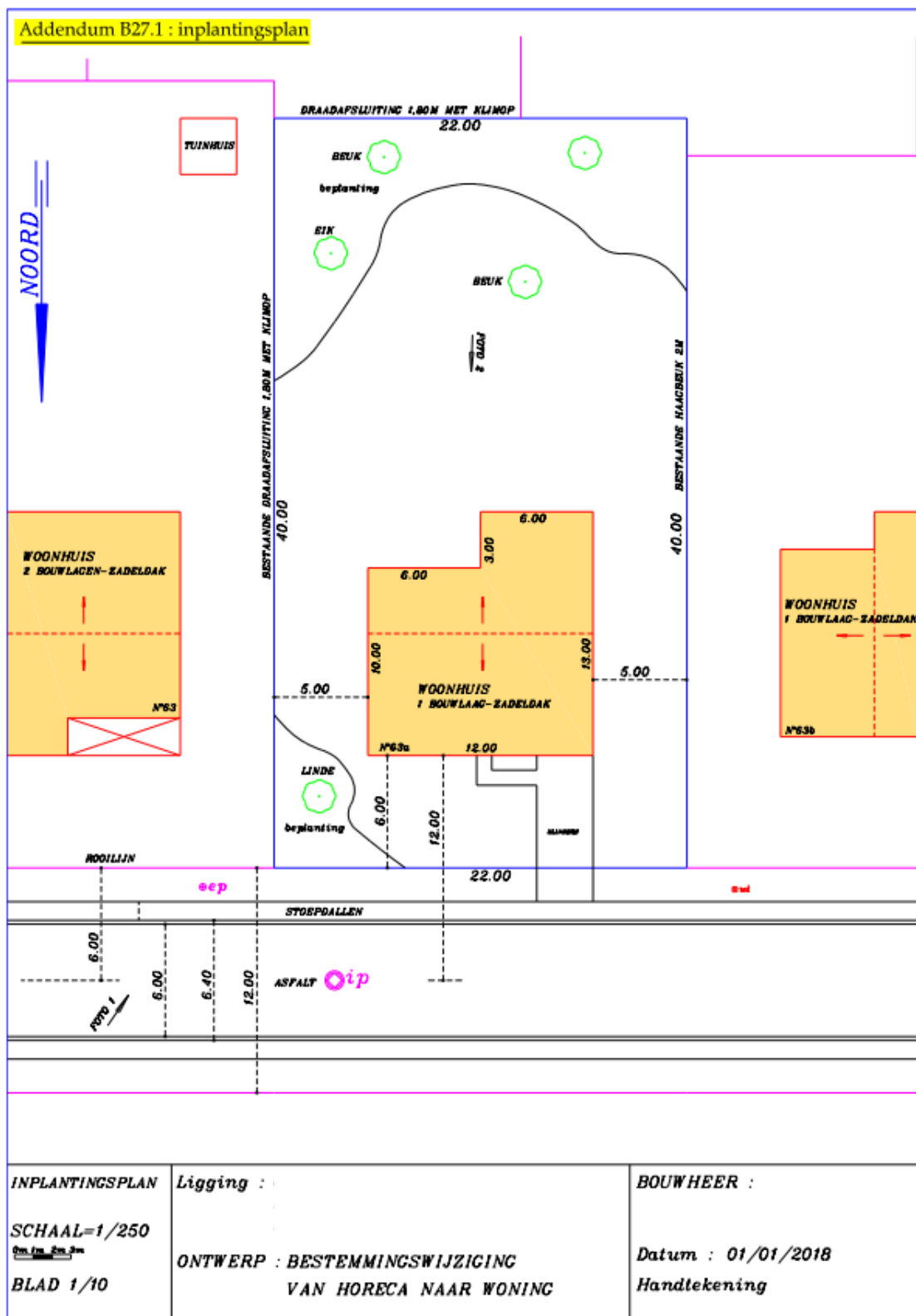

<p><b>INPLANTINGSPLAN</b>   <b>SCHAAL=1/250</b>  <small>0m 1m 2m 3m</small>  <b>BLAD 1/10</b></p>	<p><b>Ligging :</b>   <b>ONTWERP : BESTEMMINGSWIJZIGING</b>  <b>VAN HORECA NAAR WONING</b></p>	<p><b>BOUWHEER :</b>   <b>Datum : 01/01/2018</b>  <b>Handtekening</b></p>
---	--	---

Bron: Stad Genk, 2018

**GRONDPLAN BESTAANDE TOESTAND  
GELIJKVLOERS**

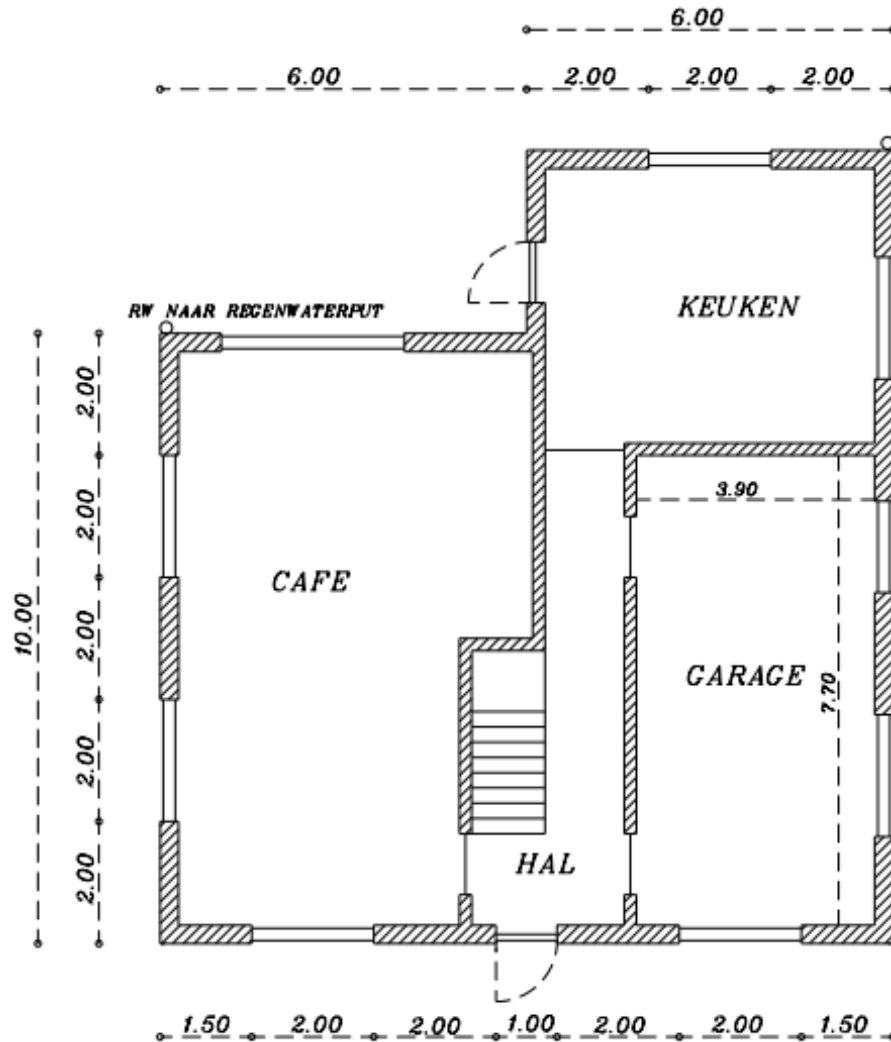

**GRONDPLAN : BT  
GELIJKVLOERS**

**SCHAAL=1/100**



**BLAD 2/10**

**Ligging :**

**ONTWERP : BESTEMMINGSWIJZIGING  
VAN HORECA NAAR WONING**

**BOUWHEER :**

**Datum : 01/01/2018**

**Handtekening**

**GRONDPLAN NIEUWE TOESTAND  
GELIJKVLOERS**

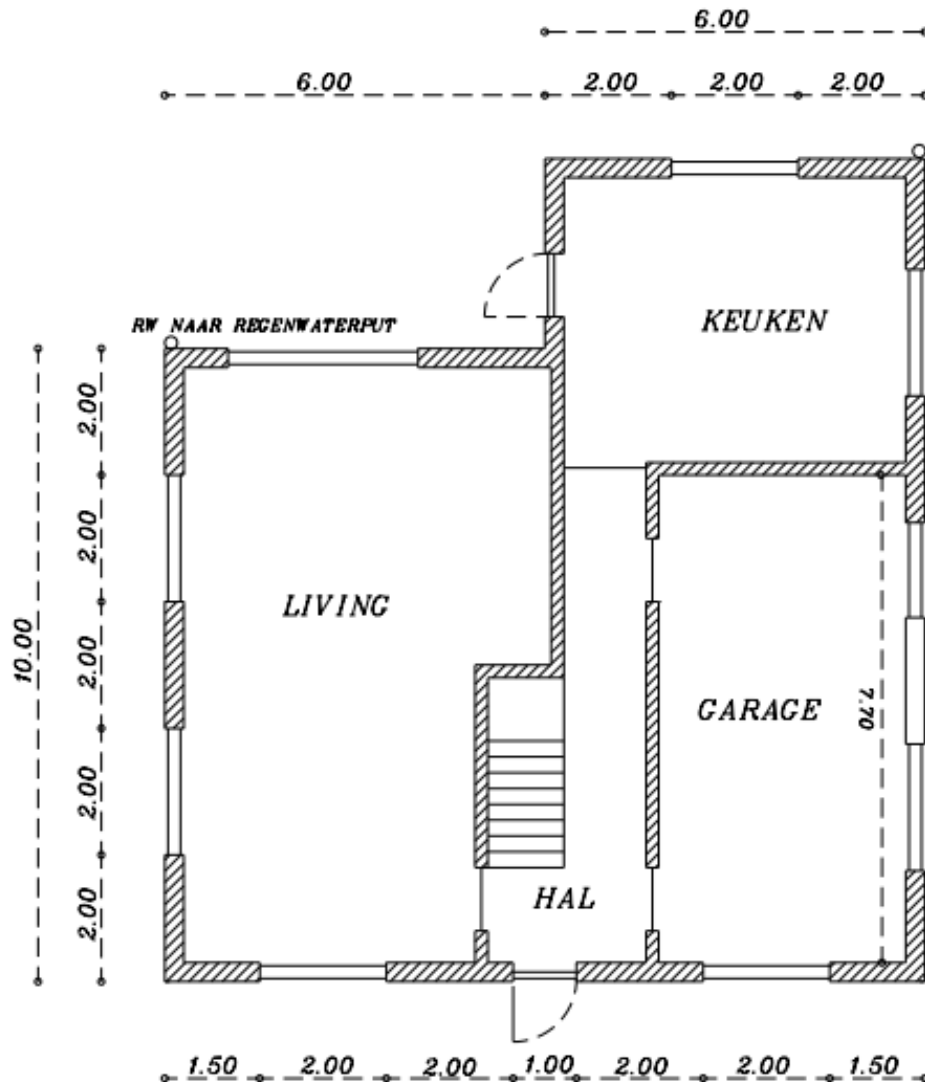

**GRONDPLAN : NT  
GELIJKVLOERS  
SCHAAL=1/100**  
  
**BLAD 3/10**

**Ligging :**

**ONTWERP : BESTEMMINGSWIJZIGING  
VAN HORECA NAAR WONING**

**BOUWHEER :**

**Datum : 01/01/2018  
Handtekening**

**GRONDPLAN BESTAANDE TOESTAND  
VERDIEPING**

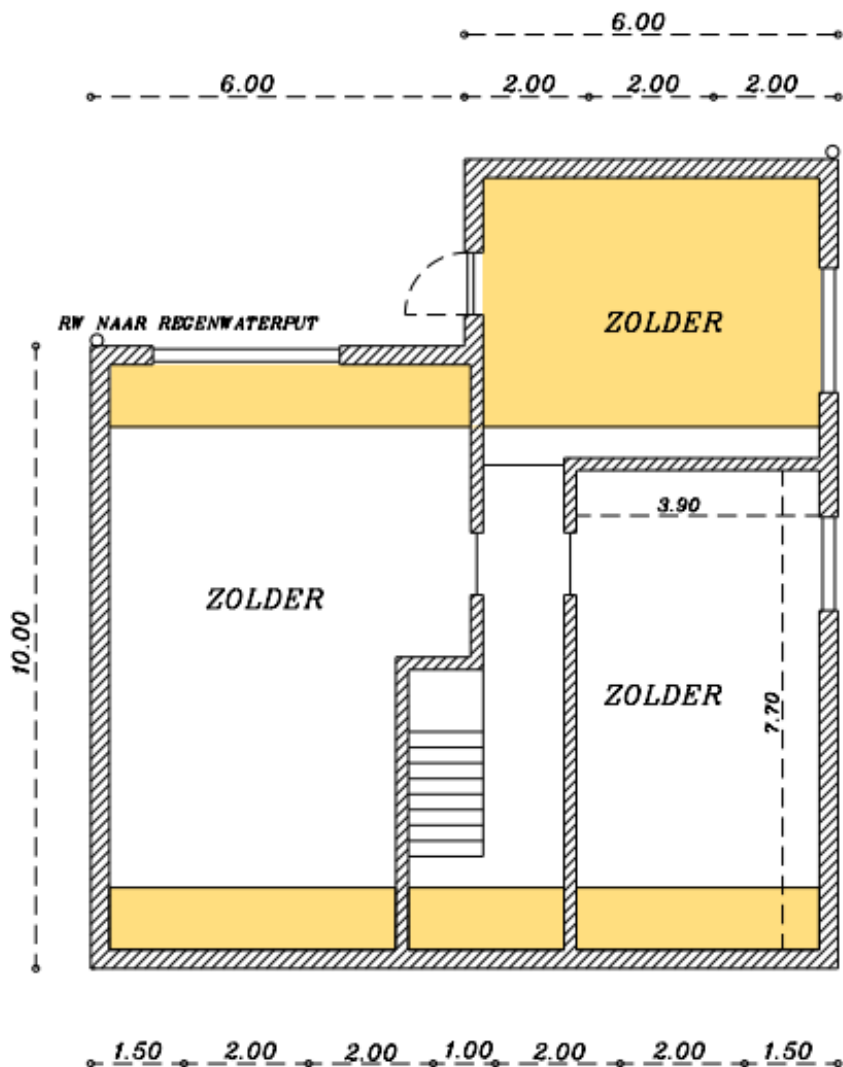

**GRONDPLAN : BT  
VERDIEPING**  
SCHAAL=1/100  
  
BLAD 4/10

**Ligging :**

**ONTWERP : BESTEMMINGSWIJZIGING  
VAN HORECA NAAR WONING**

**BOUWHEER :**

**Datum : 01/01/2018  
Handtekening**

**GRONDPLAN NIEUWE TOESTAND  
VERDIEPING**

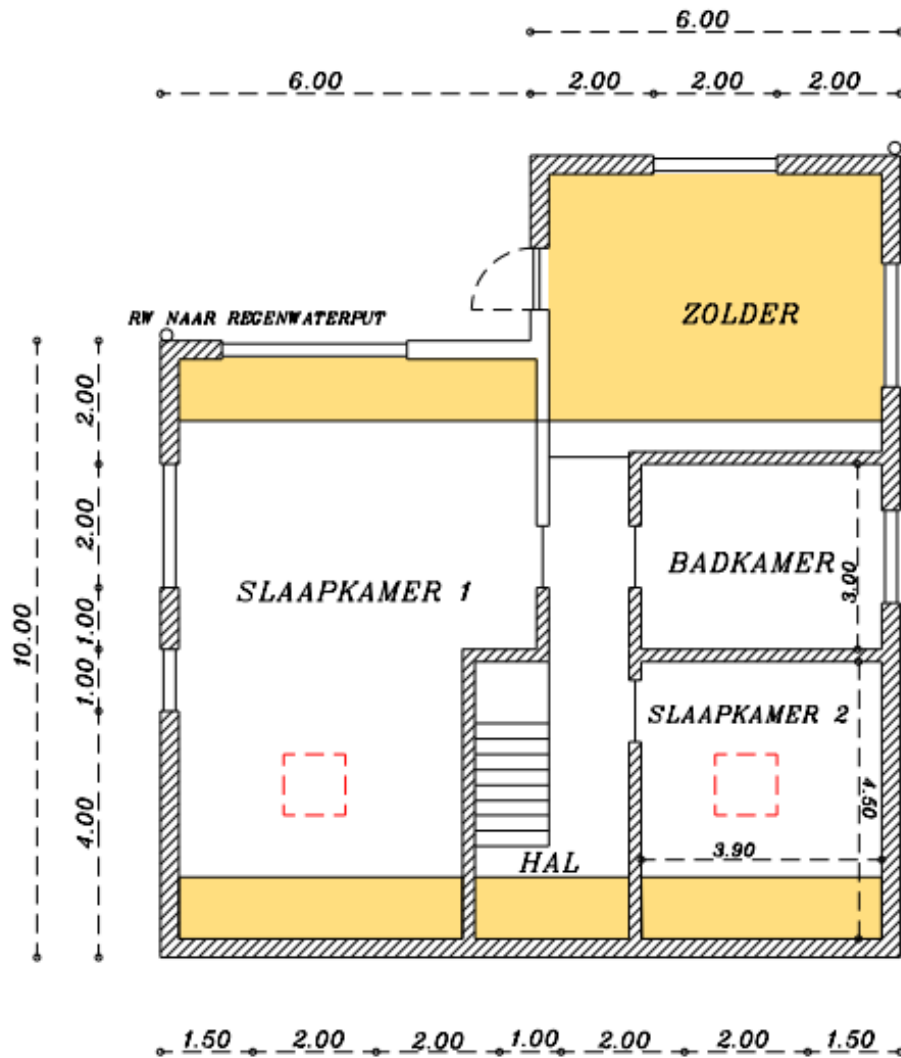

GRONDPLAN : NT  
VERDIEPING  
SCHAAL=1/100  
  
BLAD 5/10

Ligging :  
  
ONTWERP : BESTEMMINGSWIJZIGING  
VAN HORECA NAAR WONING

BOUWHEER :  
  
Datum : 01/01/2018  
Handtekening

**VOORGEVEL BESTAANDE TOESTAND**

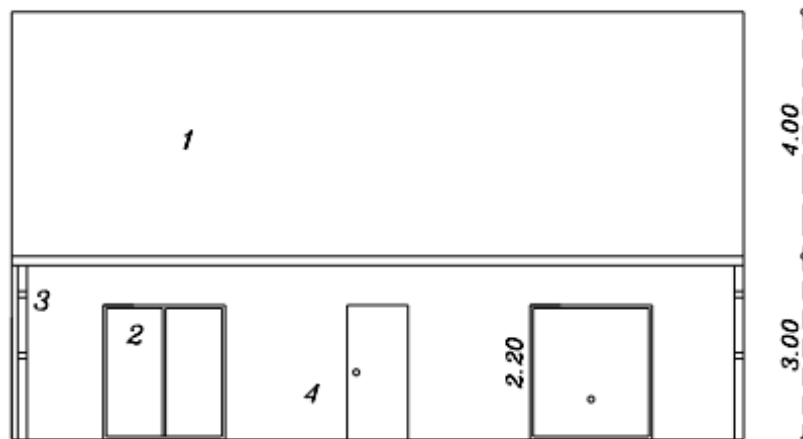

- 1. DAK IN ZWARTE LEIEN
- 2. HOUTEN RAMEN EN DEUR
- 3. GOOT EN AFVOER UIT KOPER
- 4. GEVELS IN BRUINE BAKSTEEN
- 5. NIEUWE VELUX

**VOORGEVEL : BT**

**SCHAAL=1/100**



**BLAD 6/10**

**Ligging :**

**ONTWERP : BESTEMMINGSWIJZIGING  
VAN HORECA NAAR WONING**

**BOUWHEER :**

**Datum : 01/01/2018**

**Handtekening**

VOORGEVEL NIEUWE TOESTAND

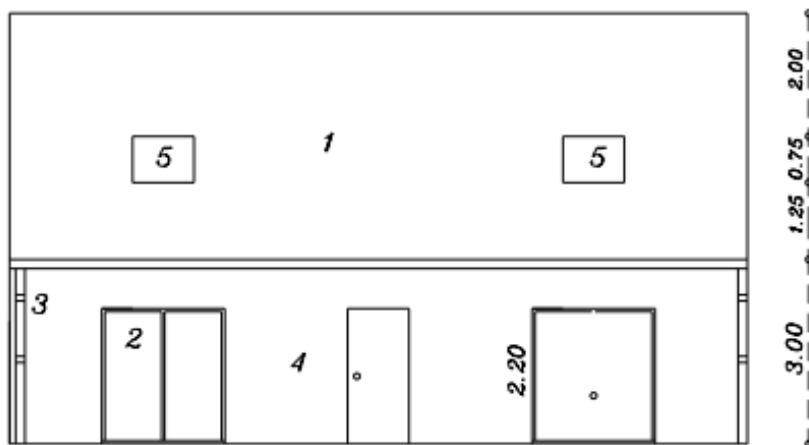

- 1. DAK IN ZWARTE LEIEN
- 2. HOUTEN RAMEN EN DEUR
- 3. COOT EN AFVOER UIT KOPER
- 4. CEVELS IN BRUINE BAKSTEEN
- 5. NIEUWE VELUX

VOORGEVEL : NT

SCHAAL=1/100



BLAD 7/10

Ligging :

ONTWERP : BESTEMMINGSWIJZIGING  
VAN HORECA NAAR WONING

BOUWHEER :

Datum : 01/01/2018

Handtekening

*LINKERGEVEL BESTAANDE TOESTAND*

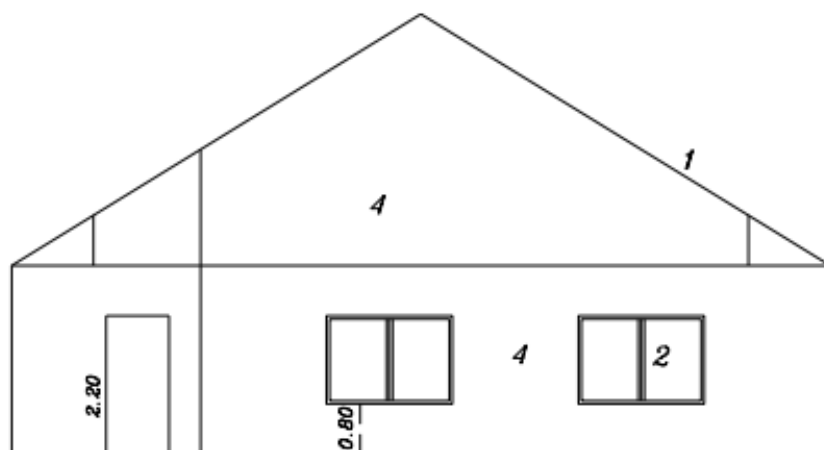

1. DAK IN ZWARTE LEIEN
2. HOUTEN RAMEN EN DEUR
3. COOT EN AFVOER UIT KOPER
4. CEVELS IN BRUINE BAKSTEEN
5. NIEUWE VELUX

*LINKERGEVEL : BT*

*SCHAAL=1/100*



*BLAD 8/10*

*Ligging :*

*ONTWERP : BESTEMMINGSWIJZIGING  
VAN HORECA NAAR WONING*

*BOUWHEER :*

*Datum : 01/01/2018*

*Handtekening*



*LINKERGEVEL NIEUWE TOESTAND*

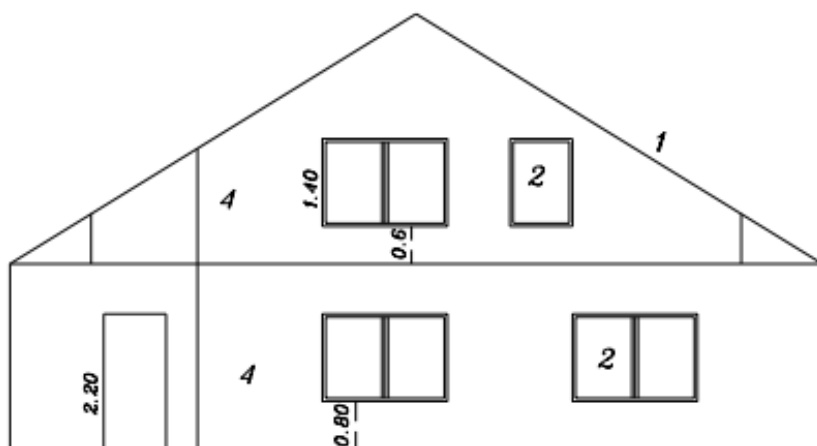

- 1. DAK IN ZWARTE LEIEN
- 2. HOUTEN RAMEN EN DEUR
- 3. GOOT EN AFVOER UIT KOPER
- 4. GEVELS IN BRUINE BAKSTEEN
- 5. NIEUWE VELUX

*LINKERGEVEL : NT*

*SCHAAL=1/100*



*BLAD 9/10*

*Ligging :*

*ONTWERP : BESTEMMINGSWIJZIGING  
VAN HORECA NAAR WONING*

*BOUWHEER :*

*Datum : 01/01/2018*

*Handtekening*

**Addendum B27.10 : legende**

1. DAK IN ZWARTE LEIEN
2. HOUTEN RAMEN EN DEUR
3. GOOT EN AFVOER UIT KOPER
4. GEVELS IN BRUINE BAKSTEEN
5. NIEUWE VELUX

**LEGENDE**

**SCHAAL=1/100**



**BLAD 10 /10**

**Ligging :**

**ONTWERP : BESTEMMINGSWIJZIGING  
VAN HORECA NAAR WONING**

**BOUWHEER :**

**Datum : 01/01/2018**

**Handtekening**

**Bron: Stad Genk, 2018**

**Addendum B27.11: drie kleurenfoto's**

FOTO 1



FOTO 2



FOTO 3



**Bron:** *Stad Genk, 2018*

## Addendum G1 Gegevens van de medeaanvrager

Als er verschillende medeaanvragers zijn, vult u dit formulier voor elke medeaanvrager afzonderlijk in.

### 1 Kruis aan wat van toepassing is.

- De medeaanvrager is een natuurlijk persoon. *Ga naar vraag 2.*
- De medeaanvrager is een rechtspersoon. *Ga naar vraag 3.*

### 2 Vul de gegevens in van de medeaanvrager van de stedenbouwkundige handelingen.

Als de aanvrager geen rijksregisternummer heeft, hoeft u het rijksregisternummer niet in te vullen. Als u deze vraag beantwoord hebt, hoeft u de overige vragen niet in te vullen.

aanspreektitel  de heer  mevrouw

voornaam .....

achternaam .....

rijksregisternummer .....

### 3 Vul de gegevens in van de medeaanvrager van de stedenbouwkundige handelingen.

Als de aanvrager een buitenlandse onderneming of een onderneming in oprichting is, hoeft u het ondernemingsnummer niet in te vullen.

naam .....

rechtsvorm .....

ondernemingsnummer . . .

### 4 Vul de gegevens in van de persoon die voor de rechtspersoon optreedt.

Als de persoon die voor de rechtspersoon optreedt geen rijksregisternummer heeft, hoeft u het rijksregisternummer niet in te vullen.

aanspreektitel  de heer  mevrouw

voornaam .....

achternaam .....

rijksregisternummer .....

### 5 Vul de onderstaande verklaring in.

**Ik verklaar dat alle gegevens in dit formulier en in de bijgevoegde bijlagen correct en volledig zijn ingevuld.**

**Als er energieprestatie- en binnenklimaatseisen gelden, bevestig ik dat ik door de architect op de hoogte ben gebracht van de maatregelen die vereist zijn om aan de Vlaamse energieprestatieregelgeving te voldoen.**

datum

dag ..... maand ..... jaar .....

handtekening .....

voor- en achternaam .....